# 時報

西歷一千九百二十年二月念五日 星期三

THE EASTERN TIMES.

第五千六百五十五號

今天四張售大洋三分

本館開設上海望平街第六號 電話一千二百零一號

外埠寄報遞加郵費
〇中國境內 逐日寄全年十二元半年六元
〇日本境內 逐日寄全年十二元半年六元
〇歐美各國 全年十八元半年九元
（報費先惠郵票不收）

廣告刊例
封面二行起碼第一天每行一元 第二天以後每行七角五分
後幅三行起碼第一天每行四角 第二天起每行三角
短行以五十字起碼第一天每字六厘 第二天起每字四厘


## 閱本報諸君鑒

本館因建築新屋拆卸舊機致報紙間有不能按日送到之處殊爲歉仄一俟新機裝竣必不致再有延誤

時報館啓

## 本報今日第四張醫學周刊閱者注意

## 中西女塾廣告

本校正預各級新生准於陽歷二月二十八日及三月一日考試於三一附屬小學特別班及幼稚園於陽歷三月四日開課 校址正科億定路一號預科小學特別班等漢口路念一號 本校白

## 倉聖明智大學招生

文科大學預科一年級生額二十名 納費學費一律免收保證金十元膳宿書籍操衣費十元 試驗日期陽歷三月十一日起 章程函索附郵一分 程度中學畢業者 報名自即日起攜帶畢業文憑四寸照相片一張報名費一元取不取均發還 校址靜安寺路一百七十七號愛儷園

## 廣舞臺金釵鐸班廣告

本班來申在廣舞台演戲凡有僞辦物件皆付現洋並不賒欠如有人在外賒借等項本班不負責任特此登告 乙2071

## 上海證券物品交易所股分有限公司遷移四川路一號特此公告

## 上海交通銀行遷居新屋廣告

本行擇定於陽歷二月廿五日 陰歷正月初六日 遷居黃浦灘十四號新屋營業特此通告

## 上海交通銀行啓

京浦口無錫揚州徐州蘇州鎮江淸江及上浙省杭州等分行兌換均一律照兌不取毫絲貼水特此廣告

計分一元五元十元五十元百元五種分印上海江蘇地名凡向上海本行或南 乙2073

## 上海貧兒院謹謝

顧臣來施子英善士移助春酒筵資洋一百元正

## 招商局新銘快輪准于本月初六即禮拜三晚直放天津

本輪賬房關謹啓

## 滬寧滬杭甬鐵路管理局緊要廣告

本局奉交通部電現值參衆兩院開會各議員往來車輛應擬定特別優待辦法敬請公鑒（一）上海蘇州無錫常州鎮江南京松江嘉興杭州各站站長接待國會議員專司照料優待免費乘車證事宜（二）自陽歷二月十一日起至三月十一日止凡議員由上列各站回籍或回京者一律免收車費惟往來祗以一次爲限（三）各議員所帶行李重量應照定章額數免費每員帶僕一名亦得免費乘三等車（四）由交通部發給各議員請發免費乘車證憑單蓋有部印交由各議員持單赴各上車車站站長驗明後即將給優待免費乘車證並在憑單背面注明已發給由某站至某站免費乘車證字樣如有僕從亦須注明（五）如議員經過數路中途換站換贈車證等辦法請諸君自行赴各該站接洽

## 浦東中學附屬小學校招生

本校定於陽歷三月六日招考高初等各級插班生報名時預繳保證金一元校址上海南市馬家廠 乙3010

## 南京體育師範學校招生

宗旨養成小學體育主任及專科教員 學額特科本科各三十名 修業年限特科一年畢業本科二年畢業 報名期陽歷二月二十五日起 考期陽歷三月七日至十二日 證金二元取者在學費內扣算不取發還 報名處本校 校址南京鼓樓東 簡章函索附郵票一分即寄 校長郁汝幹 乙2103

## 上海中國女子體操學校招生

本校定於三月一日起招收第十四期新生四十人隨到隨考於三月十一日開學詳章函索即寄 乙3104

## 上海民立中學校招生

本校定於陽歷二月六日即陰歷正月十六日下午二時招考本科一二年級及預科各級插班生有志來學者可先期報名屆時領取投考章程函索即寄

校長蘇穎傑白

## 中國公學招考一年級新班生廣告

本公學本期除高等商科及中學各班添招插班生外並開設中學一年級新班凡高等小學畢業或與高等小學畢業有相當之程度者均可來校投考 試驗國文一篇英文附譯淺句 學費十八元報名費三元試驗費一元宿費十五元膳費二十二元五角 試驗地點及日期本埠威海衛路九十五號試驗期三月五日有遠來者可隨到隨考 凡欲投考者即自登報日起來校報名可也

校長王敬芳白 乙6902

## 三炮台香烟

最宜於男女交際場中所吸

蓋此烟並無不適之烟氣使婦女聞之而觸喉也

所以無不適之烟氣者以其係用上等佛及尼烟葉所製也

## 三炮台香烟

## 神州女學招生

本校自九年始于教科管理大加革新已見前報茲更於中學及高等小學科增加英文時間而其男子中學高小科同等力作直入大學準備 國文專科亦確定標準增聘名師教授 圖畫專科他科目亦增高程度與各家名師李讓君教授水彩油畫等科及新式圖案外並添聘上海美術專門學校教員教授西洋畫法 餘已聘定大美術家 章程可函索

校長張默君啓

## 蘇州晏成中學招生

願有志者早來報名一過舊歷正月二十六日即行截止 投考正月十二至十六日午後二時至四時在北四川路本校事務所 開學正月十六日三月六號

本校定於陽歷二月十三十四號又廿八號招考中學及預科各級插班生三月二號開課有志來學者可先期繳報名費一元屆期投考函索詳章附郵寄謝衙前本校

校長麥嘉祺啓

## 徐家匯徐匯公學招考

考期陽歷二月念四號至念九號陰歷正月初五日至初十日 開學陽歷三月六號陰歷正月十六日

本校日授英文五時中文二時各級俱有英美教員今招高等專科一級中學各級及初學新生有志向學者繳證金五元即可留額（開學）陰歷正月十八日 詳章函索或面取（校址）上海徐家匯漕河涇路

本校啓 校長周志禹

## 承天英華學校招生

## 聖安樂士英華電工學校招生

本校定舊歷正月念五日開學新招電工及日校夜校各級插班生有志向學者先繳證金五元本校英文科均由西人教授章程函索附郵票一分校址海甯路太原坊 校長安樂士謹啓 乙2111

## 上海公學中學部小學部招生

試驗國文英文數學 考期報名時通知 證金二元取者在學費內扣除不取發還 詳章函索即寄 校址白克路二百零七號

校長楊德鈞啓

## 上海青年會學校推廣日校商務班添設圖畫打樣英文專修等科目招生

日校（甲）中學文科（乙）商科（凡合中學二年程度者即可投考本學期新添商科）富有經驗及留學回國諸名人担任教務（丙）附設高小科（丁）國文專科（新增）請張聿光先生主任（戊）打樣專修科有中學一年程度者合格（新增）

夜校（甲）英文商業普通科（乙）商業專修科（廣告簿記銀行打字繕寫等共十九科）（丙）文學專修科（法文德文國語均列是科）（丁）招考陰歷正月十一至十五十六十八三晚（戊）開學正月十九晚 宿舍從本學期始由本校派員管理凡關宿舍事項可直接與本校接洽 （一）（初級）下午三時至五時（二）（中級）四時至六時（三）（高級）五時至七時 請鄔長生先生主任 三日（辛）開學正月十四日（壬）報名證金五元取作學費不取發還 是科並增設打字速成科半年畢業 又增設圖畫科亦請張聿光先生主任 以上三種詳細章程可向本校事務所面取或函索 八三晚 百餘人茲因本學期新增科目定額立名者多如須住宿務速定安

校長朱樹翹白 乙2087

## 大同學院招考

設科（甲）大學文理科及預科（乙）英文專修科 補習班（甲）中學各班及補習班（乙）數理專修科 特例凡有高等小學一年以上程度者得將修業或畢業證書及最近作國文原本二篇以上及投考證金寄院查驗酌候函覆去取 考試陽歷三月三日起每日上午九時海甯杭車站北本院投考證金五元不取發還 特告本院宗旨屏絕外務潛心學業蓋爲己强學即爲國儲材救國之圖莫要於是有志之士其審察焉 院長胡敦復啓

## 新旗昌洋行帳房啓

啓者所有本洋行所出之洋文中文及柳前買辦個人名義之各種本棧棧單請於陰歷本月十五日以前來敝帳房照過逾期作廢特此通告 華總經理陳伯剛洪鴻賓啓 乙3015

## 新旗昌洋行啓事

謹啓者敝行買辦柳傑士君另有高就茲聘定陳伯剛洪雁賓兩君爲華總經理於夏歷庚申正月初四日正式任事凡一切進口各貨如疋頭五金機器電機照相器具青州水泥香港棕繩以及出口各貨水火保險船頭等各項照常營業特此通告 乙1985

## 江海關佈告

## 英文學院特選科添設招生

學預科畢業程度（報名投考）按日上午或下午三時後隨報隨考（入學手續）詳載章程函索即寄（附設夜學）另有詳章（開學）正月十六日（院址）新開路大通路東

院長殷芝齡啓

（中華郵政局特准掛號立券之報紙）

## 津浦鐵路管理局廣告

浦口等十一站同京者一律[illegible]乘坐三等車[illegible]客車均可乘坐以上各節除飭車務處轉飭各站長遵照辦理外特此廣告

本局現奉交通部[illegible]

## 中原公司公股代表啓事

## 中原公司公股代表啓事

公署轉來中原公司董事會電內稱該會議決定於本年四月一日在北京東鐵匠胡同本公司開股東會[illegible]據法律習慣及查核事實上之便利均難[illegible]所依據公司條例第一百四十九條之規定[illegible]覲是北京開會一節不惟違犯法律習慣且於事實上有絕對不相容[illegible]股東均有利害關係尚祈一致否認以昭公允而保利權不勝急切盼禱之至

敬啟者中原公司自成立以來[illegible]

中原公司公股代表全啓

乙1989

## 上海大利源經售各種獎券

本號承銷各種獎券信用卓著歷次售出各大獎均已登報六元塘工副券二月初四日開獎全張二元慈善正券二月十二開獎全張五元慈善副券正月廿一開獎全張十七開獎全張二元湖北券正月念四開獎全張二元河南正券正月念八開獎全張[illegible]購另加郵費單掛號八分如匯兌不通處郵票代洋作九五折本號在老北門[illegible]穿心街西鷹鳳里

## 中國興業煙草有限公司遷居新舖廣告

本公司改組以來營業日暢所有總發行所舊址地方窄隘頗爲不便今擇定上海南京路西首第三百四十號A三層樓新屋一所現已裝修告竣準於陽歷二月念四日即陰歷元月初五日遷往新舖倘蒙各界賜函請逕寄上開之新址爲感專此敬告電話中央二四〇一

中國興業煙草有限公司啓

## 山東外交問題後援

詳章載本報第三張　首名贈洋二百元

上海五洲藥房啟

## 浙江興業銀行廣告

本行設於前清光緒丁未開業至今已十三年收足資本一百萬元公積金三十九萬餘元

專辦銀行一切業務茲將重要科目開列於左如蒙賜顧請至本行面議一切可也

各種存款 定期・往來・隨時・暫記・儲蓄・各項存息格外從優另有特種定期存款通知存款兩種尤爲優越便利

抵押放款　押匯　貼現

匯兌　欠息克已手續迅速

通匯地點另有專項詳細廣告並於上海杭州漢口北京天津奉天哈爾濱各地備有活支匯票以便旅行各埠辦貨之需

總行 上海北京路十四號　電話 營業室中央二六一四號 經理室中央二六五〇號

（支行）杭州省城保佑坊　漢口歆生路　北京施家胡同　天津宮北大街　（分莊）奉天省城鼓樓北　哈爾濱道外北四道街

## 鹽業銀行廣告

本銀行額定資本五百萬元現在收足二百五十萬元除年提存各項公積金共五十一萬餘元經財政部核准有代理國庫權專辦銀行一切業務總行設在北京前門外西河沿分行設天津法租界八號路 上海英租界北京路十號 漢口英租界一碼頭 南京下關惠民橋西 揚州左衛街 信陽州 信陽車站豫豐厚寶店內 香港文咸東街四十七號 杭州珠寶巷 石家莊南馬路等處其餘各省會商埠均有通匯機關凡蒙惠顧無不格外克己以副雅意特此廣告（經理室電話中央三七六九號 營業室電話中央三七七六號）

## 漢口中國銀行特別廣告

查長沙宜昌兩埠現在通用敝行漢口兌換券凡由上海匯交該兩埠洋款一律照解漢券已與上海本行商妥免收匯費以示優異特此通告

## 商報出版預告

本報由商界同人發起爲全國工商界公開之言論機關爲中國報紙一新紀元刻正在積極籌備中社址在四馬路望平街口並在美國定購最新式印機亦已接有電訊指日可到俟裝置完竣定期出版再行佈告

上海商報印刷股份有限公司啓

## 恭賀新禧

慈善救濟會全人拜手

正副券　二月十二開　正月念七日彩

## 江海關佈告

照得[illegible]寶此[illegible]有充公食米一千三百六十石[illegible]四十八聽另有磁器九担八十斤紫銅錠五十三担六十斤日本醬油四担九十斤紅茶一担六十斤[illegible]髮油香水果子露等物不計訂於本月二十七日下午二句鐘在本關棧房[illegible]

中華民國九年二月

本館啓事

南東三省及某某三省[illegible]

---

## 科學 五卷二期 出版通告

要目

▲論水 ▲梅毒 ▲清代漢學家的科學方法 ▲科學與和平 ▲試種樹膠之商榷 ▲誘鳥談 ▲江蘇植物名錄 ▲中等教育算學運論 ▲天擇學說發明家沃力斯傳 ▲航空之歷史

定價每冊大洋一角五分本外埠均有寄售 全年十二冊實價二元五角 郵費[illegible]請上海大同學院科學社總發行所直接函購

## 學校教員

本公司辦運教育西書供給學校已有十餘年無論預先訂定或臨時採選皆能有副所求是以凡負教育之責者莫不以敝公司存書豐富利於採擇爲便益焉茲者各校陸續開學其課本預先定備者固多而尚未訂定者亦不少倘各校教員如欲選擇新課本請到敝公司參閱定當有最適合程度最滿意之課本選獲也倘在外埠不能親到以函來詢者亦能妥爲詳明奉覆決不羈延或欲取樣本參閱以定取否者亦當立即寄上閱後繳還不須付價

上海北四川路卅　伊文思圖書公司啓

## 新羣 第二號目次

社會改造的共同討論　K S
社會問題之兩面觀　費任遠
人生觀念之形式及改變　陳達材
近代世界文學之潮流　楊亦曾
軍國政治評論　梁喬山
勞動問題之解決　劉叔雅
生計問題之研究　曾任遠
[illegible]　東[illegible]
租稅問題之研究　周[illegible]
政治理想（續）　陳達材
詩[illegible]　梁著吉
月樓選[illegible]
一個婦人之思想　K S
山東問題始末　明若南
俄國[illegible]

第一號已售罄現再版　第一號二月廿出版

價目　每冊二角　半年一元二角　全年二元

上海四馬路　亞東圖書館發行

## 新中國雜誌 第二卷第二號 二月十五日出版

要目

▲今後世界各國形勢之變遷預測　張[illegible]
▲新理想主義之人生觀[illegible]
▲採文學說[illegible]
▲文學的研究[illegible]
▲宇宙之謎（續）　劉叔雅
▲生命論[illegible]
▲社會改造原理　陳雲鋭
▲美學[illegible]

總發行所[illegible]　北京總發行所[illegible]

每月一冊　半年六冊　全年十二冊　一元　一元六角　三元　郵票每冊三分國外照加

## 教育部審定　民國九年用書　中華書局發行

一、此書備國民學校高等小學之用

二、國民學校用「國文」分春季始業秋季始業兩種其餘「修身」「算術」等科春秋季始業可以通用

三、高等小學用者「理科」分春季始業秋季始業兩種其餘「修身」「國文」「算術」「歷史」「地理」「英文」等科春秋季始業可以通用

四、各科均有教授書用教案體詳細明白可省教員預備之勞高小英文亦有教授書尤爲空前所未有

五、教育部批本書如左
(1)在最近教科書中尚推善本
(2)可謂近時各教授書中最新最善之本
(3)可謂教科改良之先導
(4)較諸前編更見進步

六、本書中裝中國毛邊紙有黃紙白紙洋裝美國紙一種均照對折出售

◉新制教科書　（教育部批）每學期一冊於用書者甚便書中教材均極妥適

◉新編教科書　春季始業　秋季始業　（教育部批）條理井然深淺合度編輯較前大有進步

◉單級教科書　（教育部批）單級教授分配最難該書不惟所取教材極合兒童心理即其分配之法亦於教授至爲便利

◉女子小學用書　（教育部批）旨趣正大指點清晰選取教材尤與女生相合

以上均國民學校高等小學用書

◉新制教本　中學師範　凡三十四科計九十八冊均呈經教育部審定

◉中華教科書　中學師範　凡十七科計三十二冊均經教育部審定

◉講習用書　簡易師範　各種講習　凡八科計十一冊均呈經教育部審定

◉實用小學教員講義　凡十二科計十二冊均呈經教育部審定

以上均中學師範及中等各學校用書

（庚五）

## 恭賀新禧

綏遠工賑有獎義券籌濟公司總發行所

綏遠工賑有獎正券新正初四日發行二月初九日開獎

綏遠工賑有獎券贈送五彩月份牌

頭獎二萬元　額設兩萬張中獎之券自大獎以至附獎共有四千四百餘獎之多

元　額設三萬張中獎之券自大獎以至附獎共有三千三百餘張之多券額較少得獎自易所得大獎由四明銀行對付凡購本獎券全張者送五彩月份牌一張以副雅意

本獎券分正副兩種第一期　正券於陰歷新正初四日發行二月初九日開獎　副券於庚申陰歷新正十六日在上海大舞臺當衆開獎頭獎五萬元

總發行在上海四馬路東首一區救火會內　電報掛號七一五九　電話北市中央二三二南市十一號

## 有正書局出

鄭孝胥習字范本

筆法端秀　習字最宜　（每冊大洋一角二分）

江海關佈告

綏遠工振有獎副券

月十六日開獎　頭獎貳萬元

上海中英藥房恭賀新禧

解放與改造

第二卷第四號

評論　讀書錄　思潮　世界觀　譯述　文藝　雜載

中華書局經售

世間第一佳本

宋拓淳化閣帖

現已出版

預約諸君請即憑券取書

▲珂羅版印三大册▼

▲定價大洋十二元▼

有正書局謹啓

上海廣仁善堂江浙皖鄂義振事務所致謝海內善士捐款第十次報告

倪錫純君洋二百元　隱名氏酬心愿一百元　（倪錫純、吳維清兩先生經募）美孚油行規元五百兩　大來公司一百兩　美興洋行七十五兩　光裕油行洋一百五十元　茂生洋行　愼昌洋行　德和洋行　科發藥房　通用電燈公司　顧司德君　張效良君各一百元　培昌鐵行二百元（內有襯板及香港票八十五元）　鈴木洋行　三井洋行　通和洋行　古河公司　高田商會　新茂洋行　新茂洋行帳房　新瑞和洋行　東方轉運公司　榮若湖君各洋五十元　孫天孫君　男爵赤松範一　永……田秀次郎各日金五十元……孫先生經募……汪作之先生經募……李梅生先生經募……顧懋成小姐洋五十元　盛萊……邵子愉先生經募　諸超良君指振湖北洋七十元　黃紹三……江華輪船孫鐵舟君暨同事洋一百……二十元　廣大輪船陳南屏君五十元……先生經募……

以上共收洋二千九百十二元規元六百七十五兩日金三百〇五圓合規元九十二兩五錢六分小洋八十四角叻嶼呷國庫票五大圓　連前總共收洋七萬一千五百一十三元規元八百六十七兩五錢六分小洋一百〇八角叻嶼呷國庫銀票五大圓　值此災振需欵萬急荷蒙中外各大善士慨解慈囊義粟仁粟源源而來嘉惠災黎功德莫大除掣付收照彙解災區外特此登報鳴謝奉揚仁風　呂海寰等謹啓

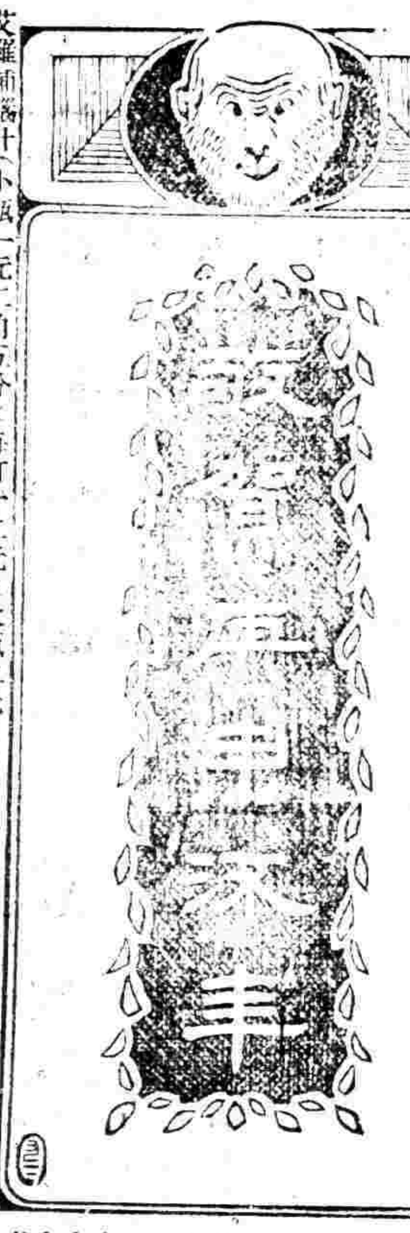

艾羅補腦汁（小瓶一元二角五分）（每打十二元）（大瓶二元）（每打二十元）　九造眞正血（小瓶洋八角）（每打八元）（大瓶一元五角）（每打十五元）

總發行所　上海三馬路　中法大藥房　外埠各大藥房皆有分售

本館啓事

本館現擬添聘哈爾濱天津廣州開封太原宜昌等處訪員如有熟悉政商學各界情形願任斯職者請先通信三日當再專函奉聘不合恕不作覆此啓

評論

◉世事之變遷　（即）

美國總統之反對亞德利亞處置牒文與協約國之覆文世人視爲歐戰告和以後之最大事件誠哉其最大事件也　中國對俄新黨與對日之軍事協定南方對北和議之視爲最要事件誠哉最要事件也

世事日進而無已故世人視事之重要與否亦變遷而無已一年以前之思想決不與今日之事實相同然則一年以後之事實亦決不能與今日之思想相同可知也故執政之徒固執成見而不變者未有不害及於國家者也

國內專電

◎魯案內閣議決交國會但某派不願助內閣又不便主張拒絕仍持冷靜態度開會後或置而不議

◎外陳（籙）對於魯案反對實業家磋商條件但彼亦不肯負責觀望某系態度謀升外交總長李盛鐸已定農商總長

◎段（祺瑞）組閣之說已打消

◎莊（璟珂）使日留東學生全體電反對

◎外交委員會提議條陳魯事可不根據德約交涉將提出閣議

◎吳（光新）督豫不成將另畀他缺

◎趙（倜）倪（嗣冲）兵與吳（光新）兵對峙吳長豫尚未定

◎某閣員以趙（倜）倪（嗣冲）知事多本籍不滿意王用另簡省長

◎張陳烱明電西南派陳獨秀襄辦學務請查釋保護

◎出京豫督問題傳聞直隸河南東三省及某某三督擬組織八省同盟以相抵制某要人將派劉恩格赴奉疏通

◎中國交通票存款議取消擬發新公債收回鈔票

◎今（二十四日）徐總統餞英公使朱爾典氏段（祺瑞）靳（雲鵬）作陪

◎民國八年公債條例將提出國會追認

◎黑孫（烈臣）電稱日軍退出俄境假道黑省請示應付

◎陝陳（樹藩）電王安瀾王天縱互攻已命張葆齋嚴防

◎魯馬（良）前（二十二日）晚到京即謁府院述魯省近狀

◎徐（樹錚）以位分不應受蒙藏院獎呈公府不受獎

◎蘇李（純）電稱上海學潮章已飭王道徐警廳力阻止

◎閣議通過施紹常任黑省交涉員及各部簽註文官考績令交法制局重修（以上廿四日北京亥刻專電）

◎王（鴻年）沈（覲扆）由閩回京將調查閩案全卷移送國務院

◎曹（錕）張（作霖）各電公府請維持靳（雲鵬）閣組閣之說暫息（以上廿三日北京亥刻專電）

世界特約電

◎匈代表答覆媾和條件

◎英法陸軍總長論德國軍務

◎奧匈國體近聞

◎羅馬東京飛行之進步

◎前德皇覊禁地點之商榷

◎過激黨和戰消息

時評一

◉八省同盟　（迦）

自德奧戰敗同盟二字已匿跡銷聲乃不圖近日遠東傳有攻守同盟之說而國內八省同盟之訊亦隨之播入耳鼓烏乎同盟汝誠不祥名詞也夫攻守同盟本報昨既論之矣若所謂八省同盟者不又堪駭嘆耶政府時借欵以養兵而督軍則時以是挾持政府誰爲之孰令致之以至於此然而此風不熄欲圖和平幸福難矣

有正書局新出

鄭孝胥楷書習字範本

筆法端秀學習最宜

# 恭賀新禧並謹呈金玉之言

茲有一至寶之物。關係世界人類之進化。敬陳於中國人士之前。請各界　諸君注意閱之。

夫飲食一道。世界人類。大約可分兩種。一種爲東方各國之人所食之物並不用牛乳。一種爲歐洲與北美洲及其他數處之人所食各物含有牛乳百分之十五至二十五。是以身軀較大。壽命較長。而所生子女夭殤之數。亦較前一種爲少也。

凡嗜食牛乳及牛乳製品之人。其運用心思。必能超出尋常。所作各事。無不勝於不用牛乳之人。且對於政治教育各方法。抱有深謀遠慮。是以各種人民。咸賴其良好之模範。而發展才力也。

牛乳爲衛生最好之食品。日用所必需。用之愈廣。則人類之受益愈多。據美國著名某醫生云。倘人人能常食牛乳及牛乳所製各品。一如三五齡小孩之食法。毋使間斷。則無不體健力強矣。

小孩在生長之時。所喂食品。必須含有補養血肉筋骨之物。其含有此種質料者。當以牛乳爲最。然除生長肌肉外。其身體又必需氣力。是以欲得氣力。則須食滋生氣力之物。牛乳之中。含有油質及糖質。此二者則是能生氣力之物也。（牛乳之油最易消化。兼通血脈。遠勝他種油質。）且食物之有益。而能生長氣力兼補身體者。不在所食之多寡。全賴其易於消化而通血脈耳。

譬如猪肉及他種肉食。食之均不易完全消化。雖由臟腑經過。然不生精力。大半成爲廢質。此項廢質。即易廢棄人身之氣力。食之徒費金錢。所以有識之人。雖知肉食爲可口。誠不如牛乳之有益於身。而功效則在肉食之上。專生精力。並無廢質。是以棄置各種肉食也。上列之圖。即表明牛乳最爲可貴。而價值較諸中國平常各種食品爲廉。且廢質少而獲益多也。

牛乳爲天然最完善之食品。食之最通血脈。並能補養精力。凡欲長生。須賴完善之食品補益全身。並排除各種廢質。此項食品。當以牛乳爲最合宜。眞所謂價廉而物美者也。

飛鷹老牌煉乳。誠爲至寶之食品也。

中國人士最宜家常日飲。能使年輕者身體發育。年老者精力強盛。

各埠罐頭食物店洋貨店及各大藥房均有出售

照美國哥倫比亞大學醫學博士宣門君所定食物之用途每拾元之數應按照下列之法折用方可有益於身也

| | |
|---|---|
| 牛乳及牛乳製品 | 洋肆元肆角 |
| 水菓及蔬菜 | 洋壹元柒角 |
| 魚及肉 | 洋壹元弍角 |
| 米麥 | 洋壹元叁角 |
| 蛋 | 洋陸角 |
| 糖 | 洋叁角 |
| 雜物 | 洋伍角 |

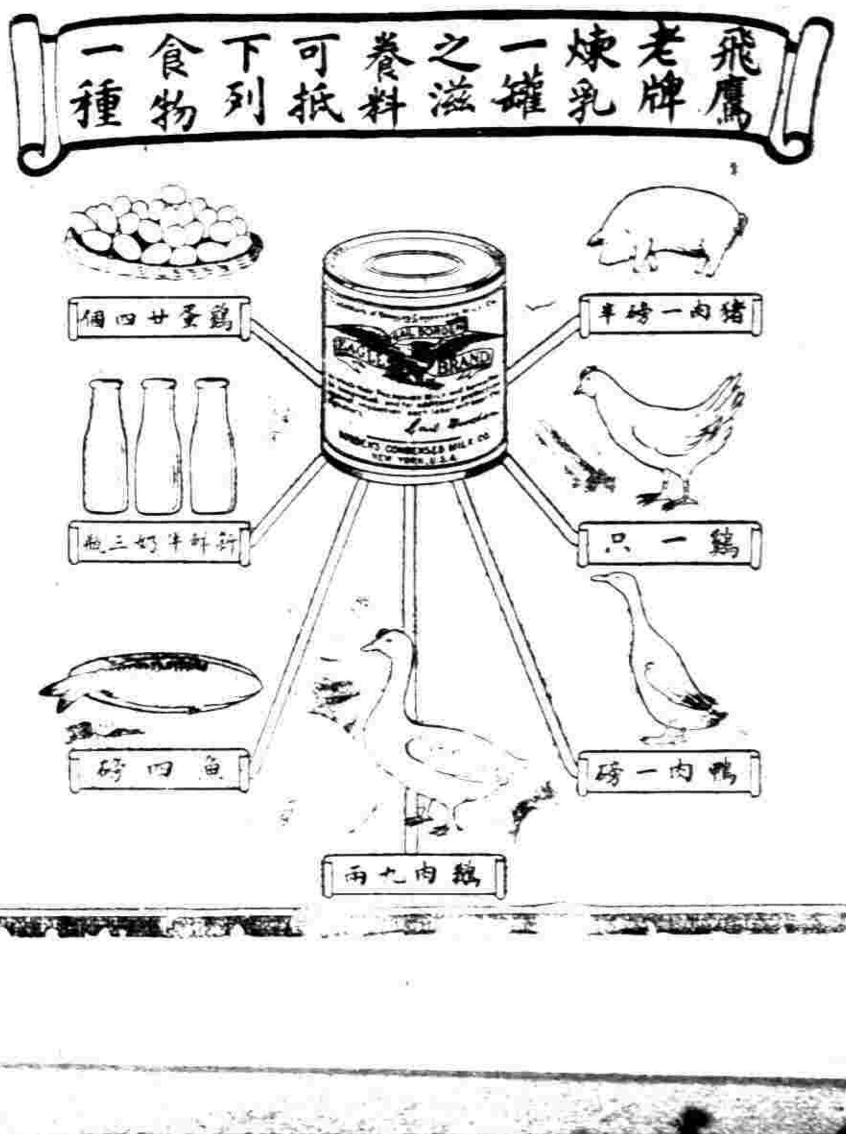

請認明老牌

本行八年份股東官餘利照章經董事會議決按一分六厘分配自九年二月一日起請諸股東持股票連同息票到京津滬漢總分各行驗明支取並由董事會議決定於
九年三月十四日
開會期十日前（即陽歷三月四日前）攜帶股票到北京前門外觀音寺街文華樓內總管理處驗取入場券以憑到會如因事不能親自到會時得照章委託本行他股東爲代理人並函知本處特此廣告除此廣告外不另發通知書合併聲明

中華工業專門學校招生
本校定於陽歷三月九號即陰歷正月十九日上午九時招考土木科及中學各級插班生有志求學者可先期來校報名隨交報名費五元取作學費不取發還初習英文算學者可以免考插入中學預科開學三月十

特別通告

兩江公學招考插班
高小國民各級 考期 報名時知照 報名費二元取者在學費內扣除不取發還

本銀行現爲意國財部委任正式發售意國五釐公債票發行時期一千九百廿年正月五日至三月十日爲止該公債票面價係意洋一百元售價意洋八十七元五角外加由正月一日至付欵日爲止之利息意商會協本同行辦理此事目下滙兌價廉定能引起各界人仕之投資也 漢口香港馬尼拉北京天津

本校施行實用教育主義經濟的教授以不虛費學生腦力而得完美之結果爲宗旨 程度中學一二三級 小學 附注 報名時間每日上午十時至下午四時 學科教程學費膳宿入學試驗等均詳載章程函索附郵一分 外埠投考手續以及免考插班章程函詢本校 上海北浙江路本校白

唱春（小洞天）
共和酒　精美香茗

# 中華工業專門學校招生

本行八年份股東官餘利照章派一分六釐分配自九年二月一日起憑息票到京津滬漢總分各行驗明支取並由董事會議決定於九年二月十四日開會期十日前（即陽曆三月四日前）攜帶股票到北京前門外觀音寺街文華樓內總管理處股東會登記蓋章並可委託本行他股東為代理人並函知本處特此廣告

特別通告

# 兩江公學招考插班

本校定於陽曆三月九號即陰曆正月十九日上午九時招考土木科及中學各級插班生有志來學者可先期來校報名報名費五元取錄後免考入學

# 實用教育主義施行經濟的教授

以不虛費學生腦力而得完美之結果為宗旨程度中學三級小學二級附注報名時間每日上午十時至下午四時

上海北浙江路本校白

本銀行現為意國財務委任正式發行公債票面價值意洋一百元售價意洋八十七元五角外加由正月一日至付款日為止之利息



## 新舞臺正月初六日戲價目

二等一角　頭等二角　特廳三角　特廂四角　月樓五角

李祥林　張順來　陳德穆　張小祿　楊善華　倪金利　潘桂芳　夏月珊　潘月樵　夏月潤　許奎官　趙君玉　夏月華　汪優游　周鳳文

連環套　盜御馬　鐵公雞（頭本）（二本）　嫦娥奔月　頭本　二本　就是我

## 新舞台正月初六夜戲價目

二等角二　頭等角三　特廳角六　特廂角七　月樓一元

陳小雙　陳穆　潘桂芳（會）張德祿　夏月潤　潘月樵　張順來　許奎官　周鳳文（李小珊）　趙君玉　汪優游　潘海秋　趙文連　夏月潤　趙君玉　夏月珊　潘月樵　夏月華　周鳳文　汪優游

投唐　頭本　走麥城　黛玉焚稿　頭本濟公活佛

## 丹桂第一台新正月初六日戲

特別包廂五角　正廳頭等四角　上層包廂三角　二等正廳二角　三等起碼一角

小培鑫　獨木關　高秋顰　梵王宮　王金元　兩狼關　樊春樓　宋志普　陳嘉祥　王靈珠　麒麟童　李慶棠　李少棠　高慶奎

全本王嬌鸞　擊鼓罵曹

## 丹桂第一台正月初六夜戲

特別包廂八角　正廳頭等六角　上層包廂五角　二等正廳三角　三等起碼二角

陳嘉祥　王蘭芳　陳鳴奎　二本白牡丹

元旦　高秋顰　麒麟童　王金元　樊春樓　李少棠　李慶棠　宋志普　陳嘉祥　麒麟童　高慶奎　馮志奎

掃雪打碗　全本三國志



## 恭賀新禧

本牌牙粉原料均係本廠自製完全國產

各埠城鄉村鎮洋廣貨店大都均有出售

毋忘國恥



## 國貨

煙台張裕公司

# 紅三星 白葡萄酒 白蘭地

中國出產天然原料

特別歡迎減價一九六折

本公司糜心血數十年投資本四百萬向抱挽回利權宗旨所釀各酒謬承中外人士稱為有益補身妙品茲承各界實力提倡再犧牲血本照單減價九折以盡國民一份子

總發行所　英大馬路虹廟對門　電話中央四四六七

分銷處　各大商店均有出售　各通商大埠



## 美裕公司屋頂油氈

美裕　美裕

GUARANTEED BEST QUALITY　GRACE

MEI YUE BRAND

本公司專門經理美國最著名最老牌之屋頂油氈此項油氈運入中國全用本公司「美裕」牌子「如上圖」氈分平面夾沙與石錦三種價目公道氈之製造純依科學原理不問何種天氣均相宜每捲鋪設之釘與水泥由本公司供給如蒙顧無任歡迎

上海四川路卅六號美裕公司啓

Grace China Co., 36 Kiangsi Road



## 廣舞臺

北四川路虬江路　路宜樂里西首

特聘粵東超等金鈫鐸全女班全副顧繡新箱特別活動電燈布景

正月初六日演正本　二才子　上卷　三氣　過其祖

二大何儉卿　才闊黃愛羣　子歷新相思歎　上城張　卷縣淑　三隔勤　氣帳　鬼馬英　冬瓜　吳鐵民　情

日價　特等大洋六角　頭等大洋五角　二等小洋三角

初六夜演配景　狡婦疴鞋（張淑勤）　牡丹被貶江南（黃小鳳）

冬瓜　銀屏　黃愛羣　新相思歎

夜價　特等大洋一元五角　頭等大洋一元　二等小洋五角

首本　本首　首本



## 新愛倫影戲園

在美界　寶路（元旦起加演日戲　每日更換新片）

大部偵探長片 黑衣盜（全部二十集計四十一本）第十七集 第十八集　一三四五　二三六三　三七

大部偵探長片 白蓮教（全部十五集計三十一本）第九集 第十集

中市愛倫舊址北四川路虬江口美即界租

休息片刻

## 上海大戲院

即晚加演　大部連台偵探長片　四集五集六集　連台最新趣片

孤女淚　頭二三本　大本最後結局

世界第一女偵探著名滑稽大王　卓別麟　蒲露提　破獲滑稽記

鐵血鴛鴦　又名世界之心



# 新世界

英大馬路泥城橋　中國第一游戲場

價目　盤梯二角　電梯三角　月券三元　地道南北二部兩面交通

愛華社　新長片　海福班　徐狗子

女子新劇　鐵路大盜　文武京戲　改良雙簧

鍾姑娘　華子元　焦得海　廣聞泉　常旭九　吳悟奇　史鑑塵　朱耀庭　朱耀臺　十齡童　夏連生　石秀峯　陳鳳鳴　丁蘭孫　小阿友　沈春林　王小亭　施蘭美　影戲　小洞天　新花園

京韻大鼓　特別戲迷　對口相聲　快書　歐西魔術　文明宣卷　雙珠鳳　笑笑笑　楊家將　宏碧緣　改良灘簧　崑曲　四明文戲　迷魂黨　是非圈　改良本灘　校書會唱

特別室　女子招待　茶樓　假山亭　瀑布　花園　商人彈子房　美術館　動物園　游藝室　中菜食堂　點心　世界劇場　新鏡　詳細請閱

# 小洞天女子茶室

改良京戲場　著名四明文戲　小阿友

特別天津班　從未演過長片　鐵路大盜

唱春（小洞天）　新世界裏小洞天屋內加花草族新鮮山林亭相賽過活神仙（女招待）男女招待原不限子女子界文明時向派女西洋放呼有此等的高破天荒新聞　唱小洞天裏女招待生計打了這女子衆服務（男女有話）須東來不是商人極立了大鄉場須用女子

但是已經過了期已放在當中女子費以之大足極了商業立足之地

（華子元戲迷）唱得上海十足眼前肚子圓子神氣

（鍾姑娘大鼓）女人唱大鼓當中溫文一位　風光

（徐狗子張順義）雙簧做得稀奇好　同張順義大家開眼看得人家好眼睛才

（鐵路大盜新影戲）唱大盜新影戲　快人心　上海初次演

（大京班）京班戲在馬戲場　開好地方



# 大世界

在上海新西橋　中國第一俱樂部

游資每位小洋二角童僕減半

大長片影戲　乾坤班京戲

共和廳　精美香茗　樓下彈子房　大新樓　精美西餐　衛生室　衛生飲食　樓下　哈哈鏡　小蓬山　雲仙　花園　冰淇淋　英國麻將　吳小石　白蛇傳　曹少笑　文明宣卷　特別口技　武林圍　柔術武藝　少林會　改良灘簧　常少山　範田合　梨花大鼓　劉翠仙　京音大鼓　李金標　文武戲法　王德岩　文明大鼓　李雲紅　韓永仙　陳子珍　雙簧　吳玉蓀　玉蜻蜓　白蛇傳　謝品泉　三笑　小蓬山　樹木湾曲　樓下　動物院　西餐室　西式大餐　京菜館　精美京菜　素齋　淨素菜點　共和廳　瓜子陳列



## 吉屋招租

（廣告小字）

## 彙司公司　男式部

新到花旗雨衣　英國洋傘　特價每件洋五元　每項洋三元　童子軍　各種應用一品概俱全

彙司公司　上海南京路江西路

## 新出汪退谷　九言大對聯

退谷書法深得河南聯語雋永用紙精緻大小一律每副大洋八角外埠郵費大洋一角



## 幻術研究社

本社修訂章程增添科目新編中國幻術教授大全已出版



# 消痰半夏

先哲云百病多從痰起上海自化痰藥萬選經驗服之發痰生於肺經咳嗽氣喘痰多之症服此半夏

房啟

上海　崔氏瓣香廬藥

上海波路口寧波路…北京路…南京…天津…



## 電氣減價

自民國九年一月二十號正月起實行

### 電燈　每度銀三錢一分折大用戶照扣

### 電爐　每度銀三分半

### 電力　每度銀三分起至四分半視用電之多寡為標準大用戶得另訂

特別廉價

寫字間四川路六號　電話中央二八三二號　棧房南京路四七一號

上海工部局電氣處



## 上海滙豐銀行及虹口分行告白

啓者本行收足資本洋一千五百萬元公積金英金一千五百萬元又銀洋二千六百萬元本行設在香港三千合洋...

## 中國通商銀行謹白

本銀行招集商股資本五百萬兩已收足二百五十萬兩總行設上海分行設各處押匯電匯及押款凡有存放銀兩半年長年存款一切交易無不周備

本行收本埠票匯外埠期票並辦理各項銀行事宜

分行設北京天津漢口廣州福州寧波等處及各國

◎阜姆問題之爭端愈烈　路透電社

埋悉協約國致威爾遜總統之覆文已遞交駐倫敦美國大使協約國此次乃秘密談判外間不明眞相紛起謠言今悉覆文之最後定稿仍主張一月二十日英法致巨哥斯拉夫國之建議請調停爲和緩力並攻及美國感情英相喬治氏昨在高等議會力言覆文措詞宜極溫和泰晤士報謂葛雷子爵曾會晤張伯倫氏一次告以與美起爭之害該報又稱此次爭戰實爲休戰以後最重大之事件英美兩國未來之邦交實繫於此官中宣稱葛雷子爵等向高等議會進言一節並無其事（倫敦十八日路透社電）

泰晤士報云協約國致威爾遜總統之覆文措詞初稿大見和緩但措詞經葛雷子爵等之進言而仍不脫火氣文中反駁美國之持論且謂英法兩國固欲保守去年十二月間雙文之條件兩國下解決亞德里亞海爭端之各方面均不能是從不得威爾遜總統以何方法建議使前次妥協之辦法發生效力泰晤士報華盛頓訪員電稱威爾遜總統協約國之覆文將於和約發生不利之反響美國批准和約亦必具有保留案云（倫敦十九日路透社電）

◎威爾遜總統干涉亞德里亞海問題之消息阜姆聞之大爲激昂現正組織國民軍並召集各種能將軍役之人柴拉地方亦頗擾攘已宣布歸附意國之決心意國則頗鎮靜蓋深信首相尼蒂氏此次向國會攜有亞德里亞海問題切實解決辦法也（米蘭十九日路透社電）

◎美國近事彙誌　威爾遜總統曾知照民主黨不得在本黨宣言反對強迫軍事訓練該問題須俟全國大會召集時解決但民主黨議會仍通過決議案聲明凡贊成強迫軍役或強迫軍事訓練之計畫均不得在本屆國會通過（華盛頓十一日路透社電）

白宮發表文告謂威爾遜總統已通告參議院聲明外間所傳航務部與英人訂有售賣前德船秘密合同之說實無根據參議院請航務部展緩出售德船以待參議院之決議但今晨已開始公賣有人願出美金洋三千二百五十萬元購船二十一艘（華盛頓十六日路透社電）

◎日本工商近聞　八幡製鐵所今晨發生重大之罷工現狀有逐漸擴劇之勢

官場宣佈自本月二十九日後日政府不復發給輸運二十支以下棉紗出境之執照三品交易所得此消息全形沉寂棉紗出口之禁令已於十一月十三日頒布但出口執照仍自由發給祇須商人聲明此爲十一月十三日以前之定貨耳商人乃作僞通融享此特殊利益以致存貨者稀紗價大漲衆信政府此舉乃上議院壓力之結果蓋上議院極力要求整理物價之計畫也（以上大阪二十四日路透社電）

◎日本普及選舉問題　憲政會領袖前司法大臣尾崎行雄昨日午後在此間向公民大會演說贊成普及選舉權議案昨夜有維持日本國民主義會會員二人入尾崎行雄之寓舍擲火於其床尾崎未受傷此舍反對施行普及選舉權請願之通過平（名古屋二十三日路透社電）

◎英國近事彙誌　自皮爾敦稱英國國債至一九一九年三月三十一日止共約英金七四八一〇五〇四四五磅較一九一八年三月三十一日增多一五五九九〇四六二〇磅

每日紀事報探悉海軍部因砲術日精擬出售裝十二吋口徑砲位之無畏式戰艦九艘內有數艘或將售與殖民地將來戰艦乃將裝十六吋半及十五吋口徑之砲位或將皆更大於此者（以上倫敦十七日路透社電）

財政大臣張伯倫氏今日在下院答復議員之質問謂英國貸與各國供戰費用之借款計俄國一百六十八兆磅法國四百七十兆磅比國八十六兆零十萬磅其他協約國共英金七十一兆磅供建設用之借款不在此數之內希爾登首相今日在上議院答覆貝克豪斯特貴族之質問謂英國在二月十四日共負債英金七千九百十三兆磅較去年十二月三十一日減少八十五兆磅負美政府及美國人民之共九百八十五兆磅負日本等國者共一百五十兆磅（倫敦十八日路透社電）

◎美總統近狀　威爾遜總統之體況漸表示進步（倫敦十八日路透社電）

◎潘將軍逝世　美國海軍少將潘雷（即發見北極者）已逝世年六十五

◎英太子之行蹤　威爾斯親王（即英國太子）將於三月一日出發二十三日經可倫三十一日到巫提府四月六日到火奴魯魯十三日到費奇斯島十七日到紐克侖乘兵船里奈號

◎過激黨近勢　據莫斯科無線電訊在阿穆爾地方之日本軍援助現正與得中國人贊助之游擊隊劇戰（以上華盛頓中美新聞社電）

◎瑞士不入國際聯盟　瑞士政府於十九日致瑞士國會提議瑞士不加入國際聯盟（伯爾尼中美新聞社電）

◎對土問題　英國訓令駐在君士丹丁之資路培克海軍大將布告聯合國決議倘土耳其人不再虐待阿美尼亞人聯合國即不驅逐土國出君士丹丁（倫敦中美新聞社電）

## 國內特約電

◎政府對於魯案尚未決定俟閣案交涉後再議此間傳說將直接交涉府院均否認

◎日商大倉三井等現提議於魯案條件青島日僑反對其力該商近已停止運動

◎王鴻年語人云閣案就調查結果交涉可望勝利日使小幡對於閣案已表示和平了結

◎魯軍民兩長皆得魯學會請願就辛定當局電令於魯案未談判前均須注意

◎安福一致主維持新閣外議倒閣說非事實

◎政府因各國有與俄新黨接近之勢決與各國取同一態度對於日本延長協約之要求決拒駁攻守同盟說亦不能實現

◎鎮守使請添設路警五百名院覆照准

◎中央爲執行威令計對於某督仍主更動

◎張長決簡王印川已得總府同意不日可發表

◎交部定統諸設各省區電政支局訓令電政司致查所屬得力職員以備委派

◎陳炎給電告劉鎮仍進逼以後遇事不負責院擬電飭克武陳劉前進（以上北京二十四日中孚通信社電）

◎唐紹儀主和甚力政學會對南總代府步川不能不表示信任和議頗有活動氣象

◎粵縣市參議員離粵者有一百餘人之多憲會將從此中輟（以上香港二十四日中孚通信社電）

## 南京快信

◎浦口商埠督辦李督軍現擬開闢浦口商埠先將九鐵洲地割開馬路建築棧房

◎寧縣海溝擬疏浚實財政部已准令促徵收

◎胡財廳長委褚銘奉爲統計科主任仍兼總務科長

◎武進縣籌備義務教育擬劃第一區至第十區同時試辦教育廳長以該縣規畫遠大殊堪嘉許

◎財政廳修訂縣署財印業辦法財廳本省各已轉行各縣遵照辦理

◎軍界某要人云中央將解除軍事協定督案從緩辦理以促進南北和議之消息

◎各省長致電交通部務派鐵長翼實現與政府接洽蘇省各項要政約月杪定可返寧

◎財政部新委浙江候補知事夏高爲江蘇沙田總局局長

◎商界與學生已漸趨於一致預料下月初旬各校上課時期定有相當之表示

◎內務部咨行各省長嗣後對於人民控告官吏案件不得令其自行回覆須派切實上級官員秉公查辦以重吏治

## 杭州快信

◎當道不主張解散學生聯合會但限制不令其有越軌行動

◎禁米查驗處長馮宗漢以皖省現亦禁米出境商人不得背辭皖米偷運茲特電請嚴查

◎浙省長於前日由津來電定有日起程於二十八日由滬乘特別快車返杭

◎臨安縣警備隊隊長李紹芳因煙賭事查明開除由該縣公民呂請忠等呈請省署派員查究

◎杭州光華火柴公司自抵制劣貨後營業異常發達年終揭帳實得紅利七萬餘元

◎杭縣知事王鑑南因湖南救災事協力勸募行文來杭［illegible］以使寄阿

◎省議會選舉佛石君致省長［illegible］明日［illegible］

◎省公署通令各縣以事將境內宣委選林各荒山地畝填報

## 公電

◎福建［illegible］來電　海軍部福建同人學生聯合會京福建各界聯合會福建旅鄉會留日學生同學會旅滬福建各界聯合會商界聯合會國貨維持會暨福建各報館［illegible］［illegible］

## 世界要聞

◉全世界之無線電報

中美新聞社紐約通信云美國奇尼克他特共通電氣公司現組織一種全世界無線電機關其目的在以商業電報聯絡全世界總機關設於美國分機關遍設於南北美洲檀香山英國法國瑞典挪威丹麥及日本此新公司名曰美國無線電公司尚有一輔助公司營業於中美及南美洲此兩公司總共資本將有二千萬金元將來成立後將爲各海電公司之勁敵據新公司中某員言所定無線電價無論以字爲本位或以全文爲本位將均較海電價減三分之一候政府各電站交還即開始拍電該新公司有美國馬柯尼無線電公司一切利益乃已由新公司接受馬柯尼公司中所有英國利益已爲共通電氣公司取得新公司之所有權與管理在美國政府之意見已有力的方法使無線電公司以後永遠歸美國公民或公司管理司完全脫離所以提議組織此美國無線電公司也美政府在戰時將無線電之大增進無線電一問題於一外國公司又預見此事大增美國政府對可以及其之點現已除去本公司同人深信此公司將來於國家必有實在之利益云新公司總理已舉定納米氏納米本爲馬柯尼公司副總理兼總工程師人云美國無線電公司與國際各無線電公司訂有提攜之合同此後無線電事業將可見擴充新公司又與共通電氣公司訂約［illegible］頭站用以收發法國電報至日本中國及檀香山之電報將從舊金山附近之已立納斯及馬頭爾兩站收發河案氏又云無線電公司於十一月間在合衆國成立請討云

## 國內要聞

◉芮恩施之中美關係論

中美新聞社紐約通信云前駐中國美國公使芮恩施博士昨在此間紐約中國協會年會中演說論題爲『美國在中國之責任』大致謂中國人民本有根深蒂固之民治主義的性質現在其愛國青年尤以學商兩界爲最其實致力於使中國得有有力之代議政治博士之言曰（美國人民極願見中國發展國之廣大人衆發展爲眞正民治主義的人衆此兩大國成爲民治主義的國然後民治主義在世界中方能安全現在有一種強國勢力欲吸收中國人民之天然發展而使其趨向於軍閥政治此種政策與野心天然引起美國人民極嚴重之疑慮因美國人民所願者爲和平的文明正義中國人民之眞意相同也美國在中國之特別貨物爲華人所需者美商之信任好意及安寧此種友情及於全中國之人此乃吾美在中國後與中國繼續爲商業教育及社會上交接之結果以中國人民之衆而視吾美人爲友以吾美人之政治的及社會的精神此與爲吾人之光榮中國人之重視美人其旁觀而不悅者正大有人在此彼輩盡力欲破壞吾美之信用以報紙作造謠中傷之盡情辱謗然華人知其爲不誠實不爲所動也美國絕無以武力政陰謀控制他國之心在中國工作之美國人極誠意輔華人得觀察育大經濟上之良好處從其工作即以此爲一目的不試制服中國中國人固深知之此即美人在華之事勢力之源也中國人崇拜經濟工業商務等事務願與人交往亦由於此美國人極宜以愛此善意與華人爲大好機會目下歐洲貨價跌落甚速美國貨物除非爲鉅大之賠欠不能得諸歐洲市場而中國則爲用銀之國今銀價既高以我貨銷售於中國則可獲大利即使當地所付之銀價與三年前同一市價而易爲金元即可增至兩倍有半華人樂購美國製造品且願付現款此正吾美商應之機會是以抵消對歐貿易之不順利也）博士又述天津日本總領事近曾反對天津華人商會所舉會長以其親美英美國商業且與美人有關係此是証日人排擠在華美人獎勵華人勿與美人交易然該商會決議對於此項干涉置之不理云云中國協會報告云自巴黎和會以山東德人權利與日本後該會即竭力運動修改或推翻和約中此等條件自六月以後從事鼓吹由東移轉於日本乃中國之大不利云

◉美人之改良中國說

中美新聞社紐約通信云伯林司賓大學歷史教授麥克勞博士日前在此間中國學會演說謂今日歐美之視察中國仍戴一種色眼鏡不甚明瞭此眼鏡爲即日本所供給者故中國今日無論如何應以其一切新聞傳達世界俾世人得明其眞相麥克勞博士又曰今中國尚無一自由之政府因中國之國民尚未能自由發言之故雖有學問淺益亦鮮成今之計莫得一自由之發言機關不可即中國在世界各國中亦復苦於不能自由發言其國內一切重要消息率由日本轉達西方淆亂黑白莫此爲甚故中國應自有海電自立一有組織之通信機關想在美之中國學會當能盡力助成此二事也在吾美人誠不欲見外國行其不實之宣傳政策於美國政策頗直接從中國得知中國之新聞消息而之中國學會當能由本國有組織之分布機關及報館中接得可靠之新聞公之於世則後此當不復有由東京發出之事世界各國皆知日本之國得出東正體總國之國得自格達一路商安得如今日之重德國而不輕信日本之不確消息尚有一事爲中國學會所不可輕縱者即須使來美留學之中國學生他日學成歸國其發一言論想一思想萬勿以有教育之外國人自視而稱中國及中國之事爲（彼）以（我）爲代名詞題易（我）爲（吾）而後可且須從事於革新中國促中國之進步成爲永永忠事中國之中國人不特此也吾人亦應開中國人之眼簾令見自由眞詮爲一國立國之眞基礎中國人在世界民族中向亦爲天驕之子未可輕視惟以久處於專制政府之下屈而不伸遂於世界大勢不甚了了故以言論出版集會等三大自由及政府組織之種種要素外國應予中國所應有特亦不能責中國人因彼自有生以來未嘗享受之也故須同國學生須不懈盡一種義務求教育之普及令知中國應有之政治教育制度世界各國無不皆然並非富有於西方然欲促中國之進步不僅在發新思想也亦須排除舊思想須回國學生仍不能爲此各殊足爲中國進步之障礙中國自數百年以來讀書之唯一宗旨似專在做官不知其他此中國學會所應使學生知今日中國之所需要者不在官吏之多而在多得爲國宣力之大國民能預備作一切國家需要之事脫去官場習氣而與大國民之氣度相切合本會諸君務宜通力合作使中國永永自由不爲做官主義而系純一致中國學生將當醒其做官之舊夢竭力爲國家鞠躬事等而下之則爲醫生爲律師爲商人爲工程師爲傳道士總之不希望做官斯已可矣吾人望中國之青年能操影響幾遍赴村鎮以代說書者之地位謀安設而輸與智識於國民腦中如是久之也能令中國人於進步之境今日中國之多困難率因在上者之腐敗及自私自利大事遂不可爲其尤應加意者則中國男女皆當知凡作一事不徒爲自己一身計亦應計及其大者遠者今之外國大邀所以能悃服中國之實因中國之大遂資國分贓門自延之入者是乎國事益壞吾人如不能使留學斯生之中國學生歸國後改革官場並求教育之普及則治主義而得不可得因中國實占全世界四分之一也

◉山東問題之西論

字林報京訊云外交總長陸徵祥託病辭退次長陳籙遂亦告退於是一外交部似皆患病其病即對日交涉之棘手是也外交部之病已不止一次八年來幾無時不在病中前請院八年之前已無官繳祇見其軟弱無能而已陸總長未赴巴黎之前已先證明有病其路過東京時深恐日本有無理之壓迫故意託病及在巴黎時亦時爲病魔所困今陸告退政府當不許其再留任若果主張直接交涉陸決不可參在必退者也有人云總理現因陸之拒簽和約已表示不滿今對陸似懷怨北京政府初欲陸在巴黎簽從日人之意乃陸不從故北京東京二政府皆失望反之如陸簽約則國人之責問將由陸擔負政府又可乘機辭陸當時日使在巴黎聞拒約大驚又巴黎中國學生竭力勸陸拒約且受法國法律保護故日使無可如何今者總統總理不知措開總統對於直接交涉卻不敢出面總理亦願直接但以地位不穩恐不能久安於位故不肯輕受國人之罵也刻政府已派人前往學生竭力阻止學生運動然陸之位置無人能代政府初擬採寶琦與胡惟德二人爲不幸轉試之入者南方產江浙提反對直接與胡並已五十有若決不願犧牲其業之名政府不得已乃暗中有非正式之直接交涉令義之地點即北京大倉之住宅日本方面反注重密約之履行如中日軍事協定乘今俄黨大活動時日本又迫中國出兵政府以京畿之兵已有限不敢他調且恐長江南方乘虛要挾再協約又要求裁兵故中央之地位頗爲難也刻日人大倉又提出南京鳳凰山鐵礦事當初日政府不許大倉經營該礦故因大倉不願日政府加入閣令大倉已許可故此事府官行云日公使小幡同時不動聲色俟有機會可乘機出而強迫政府承日本之命而辦理一切總之中國之受日本壓迫全武人之橫行使人應先推倒武人之勢力始可取消日人之勢力再外交部必有能人主任始可消滅一切秘密官議也　該報按云鳳凰山事起於袁世凱時大倉公司借與一中國公司一百萬元以開發該礦當時農商總長一連四任均不許可此倍協之實行及一九一八年六月內閣忽議決將該礦歸陸軍部管乃由該部向日本陸軍部立一合同其開該礦日本供資二千萬元該爲一中日公司礦砂大半售與日本其大倉與日政府爲某條件及股份之分配爭執未決於是此事擱延惟聞日政府已先墊一千萬元云查鳳凰山礦有鐵五千萬噸泥砂甚少故甚可貴誠爲中國最大之鐵礦且與長江實業有莫大之關係也　又該報社論云近五日中北京有二重大消息發生一即日本墊款七百萬元一即中日官吏之密議魯案是也日之借七百萬乃乘協約提議裁兵之前又逢年關武人欲款孔亟於是日人之計可行再魯案之關私議已引起南京鳳凰山鐵礦事北京政府已不顧及民意學生已受壓制今一班官僚可自由與日本開談判但日本爲四國銀團之一豈可不約而先墊款與中國吾人以爲英法美三國應即向日本質問其對華政策究竟如何而列強對中國如裁兵和議等條件非切實有根據決不可出借分文也

◉天津之愛國潮

▲各界聯合會反對直接交涉　天津各界聯合會因反對直接交涉致中央電云大總統國務院鈞鑒直接交涉有害無利國民萬難承認公理所在不以嚴行拒絕爲言乃政府近月以來竟府不但無拒絕之明示反暗中傾向而欲以運動外交密進行推其居心欲何吾民決不承認［illegible］已投洋之計殊不知國際既無其約之違之責視民意公等誰一意孤行然安縣國民之善罷國民既認亡否認條款何所履行屆時中外交攻進退維谷亦豈公等之福耶子產曰禮折棟崩僑將厭焉謂公等三復斯言　又通電全國云各省各界聯合會學生聯合會暨政府於直接交涉不但無拒絕之明示乃經月以來對內則殘民以逞對外仍秘密進行推其意殆欲伺吾民扶傷救國之暇密行其亡國之計不知共和國家主權在民政府既背民意而獨行吾民自當誓死否認除致電政府外伏願諸君一致主持始終不懈爲禱

▲國務院近日之建懲國民電　直隸省長公署昨接國務院電云近以山東問題發言龐雜在京則有糾衆阻撓交通之舉在滬則有要挾停納賦稅之通電凡此行爲動違法紀擾亂所至適使秩序不保外侮乘之使國家益陷於困難之境須知山東問題關係重大政府既負完全責任自必熟思審處務期於國家有利無不至輕以輕心釀以成見自此項問題發生以來政府亦尚在詳慎考量之中且將容納各方意見斟酌正當之處置並非遠道傳聞遽所決定希就近曉諭各公共團體以及地方各界俾知以國家爲重當表安靜勿擾以俟政府之策畫既定亦必有以昭示國人設有不逞之徒利用時機希圖煽亂各軍民長官有維持治安之責應即遵照迅速查明分別制止遏懲勿稍弛縱貽誤是爲至要云云

◉河南吳趙交鬨之西訊

大陸報十八日開封通信云此間恐一二日內有戰事發生因督軍之改易內部已起衝突趙倜之地位將爲一安福人所佔即吳光新武人與趙倜日派從此又可伸張其勢力於河南惟吳之任命迄未正式發表耳今趙之兵已決計向吳之兵宣戰使各處不得進開封城查城中有兵數千於他之兵駐鄭州及沿京漢路一帶此項兵隊聞贊助吳之來據聞此消息大恐皆西人亦恐慘狀蔡將軍守中立可以爲西人請命云

◉李根源免職案近聞

駐粵滇軍總司令李根源因撤第三師長鄭開文故被滇督唐繼堯撤去總司令名義改歸參謀部長李烈鈞統率茲由駐粵防員寄來關於此事之最近函電照錄於左

▲莫督軍電　滇軍各師旅團營長暨軍南師自李督辦接統以來合力同心共維大局迭平寇亂有功國家此皆李督辦統馭有方亦由將士深明大義舉衆努力之所致本督軍接洽方選賢將士茲聞近因構煽滇軍危及大局各將士素明大義必不爲所動本督軍爲顧全大局起見用特電中約束以遏亂萌所有滇軍兩師應暫歸李督辦統轄指揮本督軍任人以賢待人以誠唯知責成李督辦不願其他各官長士兵應仍服從李督辦命令恪盡職守慎勿爲人搖惑以致喪墮滇團大局之幸亦即滇軍之幸以後一切事宜本督軍自當完全負責一力維持如有受人煽惑不服從命令者即屬同謀破壞大局即由李督辦盡法處理倘其熟審利害勿貽後悔所瞭而功仰即通傳所屬一體知照督軍莫印


上海函授國文專科學校緊要啟事

上海函授國文專科學校第十三學期招生

學費正科半年十四元附科甲乙級八元丙丁級四元 開學［illegible］上海法租界霞飛路八號本校啟

上海國學昌明印書社有限公司發息通告

本公司於［illegible］定於陽曆二月二十日始一律發給股息［illegible］本公司啟

上海信通股票公司廣告

人和產科學院招生

蘇州桃隖中學招考正科預科插班生

程度 高等小學畢業或有同等學力者 年齡 十二歲至十八歲 報名 即日起至招考日止 考期 二月廿八號 試驗科目 中文 西文 算 開學 三月一號

院長張湘紋白

斯特貴族之質問謂英國在二月十四日共負借英金七千九百十三兆磅較去年十二月三十一日減少八[illegible]

不得令其自行回覆須派切實上級官員秉公查辦以一[illegible]之接電其兩站將用以收容[illegible]典之電報脫克重走治郵他提兩站將用以收容[illegible]

成爲永永忠事中國之中國人不特此也吾人亦應閑一千萬元云查鳳凰山礦有鐵五千萬噸泥砂其少故其[illegible]屬一體知照督軍莫印


# 上海函授國文專科學校緊要啟事

本校創辦七年由校長[illegible]先生一手支持可謂苦心孤詣近日忽聞有託名[illegible]本校[illegible]啟

# 上海函授國文專科學校第十三學期招生

學費正科半年十四元附科甲乙級八元丙丁級四元附學[illegible]正月初十日報名正月底截止程度不限　上海法租界嵩山路八號本校啟

# 上海國學昌明印書社有限公司發息通告

本公司戊午年官息定於陰歷二月二十日始一律發給屆時務希攜息摺到社領取早晚及星期日不候此佈　本公司啟

# 人和產科學院招生

本院第一期生現經畢業擬添招第二期住讀生十名通學生十名有志來學者從速報名程度高等小學畢業或有同等學力者年齡十二歲至十八歲試驗科目中文西文算學報名自登報日起至招考日止考期二月廿八號開學三月一號　院長張湘紋白

# 蘇州桃隝中學招考正預科插班生

# 上海信通股票公司廣告

本公司經理買賣華洋各種股票及證券公債票等交易價格外克己各界諸君如有交易請惠臨面洽無不竭誠招待倘蒙委辦無任歡迎本公司設在英租界河南路如意里口二百九十七號中央電話一〇八八


▲滇軍官電　廣州軍政府莫督軍雲南唐總裁武鳴陸總裁韶州李督辦鈞鑒本軍駐粵四載於茲前此統率無人兩師分立內則志意渙散良由統一外則局勢紛擾無所適從督等皆身歷諸艱無可告訴故去歲我督辦李公印泉莅粵本軍將士一致推戴爲滇軍總司令就任以來內則盡力補充外則同心禦侮用能固結未志所向有功於討龍南征諸役我武維揚大局永賴是以羣情欣戴始終一致頃忽傳有滇中來電有將滇軍兩師改歸雲南督軍直接管轄之語殊滋疑訝誠恐奸人構亂欲以破壞滇軍者破壞西南爲敵報仇梟此爲甚惟督辦李公印泉之任本軍總司令原由全軍將士一致推戴現在大局未定正賴李督辦率我將士合力進行且滇粵相距過遠形格勢禁由滇直接管轄尤有鞭長莫及之虞本軍在粵勢不能無人統率事實具在彰彰明甚本軍入粵以來滇中並未接濟一粟一彈全軍餉糈仰給粵省而各部分防在外就地籌撥既苦不敷加以多寡偏枯尤須酌濟一切籌撥支配惟督辦是賴其不可一也本軍在粵凡關係補充軍事進行均仰賴李督軍主持於上而分擔行辦爲之樞紐一旦樞機解紐各部分立在下則無所秉命在上則何所責成情勢睽離事機貽誤其不可二也況滇粵交通阻滯情形隔閡既多不便處分每至失宜中間爲人利用易發生陰謀如龍濟光擾亂之際卸有主張迎龍之假稱奉雲南督軍命令鼓吹幾鑄大錯其不可三也督等追以往之艱辛念當前之利害祗知服從督辦扶持大局不知其他且爲本軍自存計惟有籲請李督辦統率本軍勿萌退志庶全軍有所依託大局不至搖動本軍幸甚大局幸甚伏祈察鑒主持至計以維大局俯切屏營伏乞示察第三師師長楊晉第二十旅旅長[illegible]第十五團長趙德裕第三十一團長[illegible]第七旅旅長張懷信第三十五團長[illegible]第六團長張沛澤第三十六團長周汝康第三十八團長王均第十一團長洪錫齡第四十一團長黃靖華砲兵獨立團長張家柱列名者四十八人一從略等叩寒印

▲唐繼堯電　雲南來電萬火急廣州岑參謀部長並請轉駐粵滇軍各師旅團營長暨新成靖滇軍自護國護法以來保障共和維持國本宗旨正大聲譽昭然昔諸將士百戰功勳所得聲譽重保持周旋失墜者繼堯不敢忝總師干夙夜懷念諸將士勞頓不忍長此羈師旅於外然起視國家內難未靖外患復迫正欲借羣材之力伸救國之謀以竟諸將士年來未竟之功保死〇諸先烈屢戰所得之聲譽區區之誠所不敢一日違忘者惟此而已當國家有人盡然特起提救國之師造回天之業固繼堯所屬望以求及各軍年餘時局之混沌如故和既不能戰亦未能聽嚴延宕知所屆我滇軍素抱救國熱忱有善戰聲譽之師旅尤宜密勵整練及時以爲之備今北方征服西南之計畫未容稍寬盡會國家之陰謀日益暴露此時非設法防制必貽禍於將來乃政黨自便私圖惟日冀和議速成或不惜爲北方所利用以擾我軍心我軍強不屈之滇軍當不致爲政黨所左右惟爲保持聲譽計不能不與諸將士一言諸將士出師遠征繼堯未能常加勸勵惟參謀部長李公協和此次赴粵各黨之間持正不阿久爲一般人士所敬仰在軍府爲繼堯代表尤爲此間深所倚信之人且屢經滇軍南調尋難與諸將士共同患難尚立光榮精誼相關尤極深摯以後如有時局變遷間題爲於滇軍動作及一切事宜務希諸將士隨時請示協公以端趨向特電奉囑留意爲盼繼堯叩

## ◉上海造幣廠之籌備

財政總長兼幣制局督辦[illegible]及幣制局總裁周自齊呈請大總統擬就上海設立造幣廠先行派員籌備文云爲擬就上海設立造幣廠先行派員籌備恭呈仰祈鑒核事竊維改革幣制首在推行本位銀元力求統一而擴充鑄造以應需要尤爲推行銀元之第一要義[illegible]手辦法上年即[illegible]銀行休業全國[illegible]近來市面流通銀元往往不敷周轉且金價漲落不定外商與我交易因爲困難[illegible]英國[illegible]初大[illegible]故以[illegible]

## 各省消息

### ▲廣西▼

▲譚督軍由龍抵邕　廣西督軍譚浩明前因其公子出閣事返籍龍州現因婚禮業已完畢譚督即由龍乘輪回邕於本月八號夜間二點餘鐘安抵省垣次早復由軍署乘輿前往城外各處察視新築馬路云

▲清賦案不允協商　廣西省清賦案自實行後人民負担頗形沉重而不特當日且手續極不完備舉行後人民甚不堪其擾故自民國八年省議會成立即提議取消清賦案與省長協商辦理未得要領旋因軍興此案遂擱省議會與省長協商辦理一節重提冀與現在民政長[illegible]商辦理不料[illegible]省長乃據由政廳呈覆仍主張維持原案不允協商省議會照部電協商辦理云

▲提議設立工程局　廣西省留學美國大學士某君於畢業後歸國後對於本省交通水利衛生諸事頗爲關心以該省應講究計擬具張一縝呈各省議員交議案由張兩議長提議得多數贊同議決通過咨行省署在案照酌獲採用即着手進行聞開辦經費約需五千元常年費一萬元局址則擬設於現有各公共屋宇云

### ▲江西▼

▲壽昌莊倒閉後之糾葛　江西壽昌莊歇業曾由已自行宣告破產聯名七日特由金山請得都督議事其欠債數十七萬零八百元當時議定由鄒隆恭担任拍賣產業能辦理担任取償以孚婚王歷吉擔手當担任調解聞該莊經理商會長諸人伊與壽昌早已同隸圍系該店此次歇業伊質不願與聞又風聞公司以該所章程[illegible]先償所欠借款乃不分一額一槪照濟[illegible]與所[illegible]辦法[illegible]國銀行放在市面長[illegible]其十五萬計[illegible]七萬串洗頭各西上當[illegible]壽昌倒閉[illegible]面以有[illegible]分析交欵同當具該行走街開於前不[illegible]收[illegible]日有[illegible]兩先可不必議及云及商云[illegible]壽昌莊倒閉[illegible]義茲復得他方面報告情形[illegible]有[illegible]十萬流行市面[illegible]至其子金山[illegible]

▲豫源與實驗之往來函　江西省議會前以豫源自來水公司有外股嫌疑特公函實驗廳請確實查明再予究案旋接實驗廳已函致該公司詢問情形由該公司逐條明白答覆其原文如下

▲實驗來函　逕啟者一月三十一日准省議會函開據議員[illegible]本城豫源自來水公司開辦有外股事經本廳請貴廳查明酌辦[illegible][illegible]

保[illegible]金山[illegible]對於該莊情形[illegible]

## 各縣消息

### ▲鎮江▼

▲去歲商務之狀況　鎮埠商務自津浦鐵路通車後日漸凋敝大有江河日下之勢惟去歲略有起色如北貨一業[illegible]亦年生意頗爲暢旺[illegible]下半年滬寧[illegible]改辦洋貨由北運南之貨大都用民船裝載直下其由津浦火車起運者不及十之三四以故北貨業因生意發達悉獲盈餘至綢業洋貨業紗業布業各業因市價逐漸高昂大都有利錢莊業[illegible]各業[illegible]多至如原因蓋各錢莊營業由各店鋪計畫其利收入則洋價縮小故出則[illegible]增加以折息[illegible]如故各業悉皆獲利而尤以南[illegible]除去年則糧與當一業[illegible]之類似其大部分[illegible]致糧食業[illegible]不敢出以致[illegible]貨等業則因生意[illegible]其虧一至年底結帳大都有虧[illegible]加以除夕前數日[illegible]市面不止道途泥濘以致鞋帽業各[illegible]業等業大受影響[illegible]三倍云

### ▲揚州▼

▲區長查辦賭命案緒誌　江都十紳[illegible]義等十人爲[illegible]區長[illegible]倚命案一事[illegible]單[illegible]等[illegible]省長[illegible]以[illegible]

不至傷害人命也乃於本年六月念三日午後鍾區長帶同巡士多人至本城禾稼巷高節婦宅中以查煙爲名[illegible]始則[illegible]且[illegible]

## 時評二

### ◉藍眼鏡　（默庵）

美人之言曰今歐美人之視中國無殊隔藍眼鏡以視物所以喩不獲見中國之眞相也余謂徵獨歐美人之視中國然中國人之視歐美亦然今試執一我國人而詢以外國情形除報紙譯載者外一切不知焉蓋能讀外國書報者寥寥也反之而任執一歐美人而詢以中國情形其狀亦同蓋我國無外字書報之編輯以宣傳我國情形也夫所以爲藍眼鏡者其故雖不止此然惟此一端最足令他人混淆黑白於其間而尼不令外人之助我也吁國人其有意於此藍眼鏡歟

## 本埠商務市況

### 外國滙兌
休假是日各國匯兌均無市

### 銀市
洋釐七錢二分五釐三毫七五　銀拆六錢四分五釐　[illegible]

### 金市

### 錢市（二月二十號北市）
| | |
|---|---|
| 洋釐 | 七錢二分五釐三毫七五 |
| 江南小洋 | 六錢四分五釐 |
| 廣東小洋 | 六錢四分五釐 |
| 銀拆 | [illegible] |
| 銅元 | 一百八十七千文 |
| 龍洋收盤 | 七錢五釐三毫七五 |
| 銀橙收盤 | 七錢五釐三毫七五 |
| 江南小洋 | 六錢四分六釐 |
| 廣東小洋 | 六錢四分六釐 |
| 銅元收盤 | 一百八十七千文 |
| 衣牌市價 | 一千三百七十文 |
| 八開市價 | 一百二十文 |
| 小洋時價 | 每角十七文 |

### 證券市價
[illegible]

### 糧食
[illegible]

### 油餅
[illegible]

### 雜糧
[illegible]

### 花衣
昨日花衣新盤行情如左
| | |
|---|---|
| 上海花衣 | 三四月份 二十九兩五錢 |
| 通州花衣 | 四五六月 三十四兩 |

### 棉紗
昨日棉紗[illegible]

| | |
|---|---|
| 十六支五福紗大包 | 二百二十七兩 |
| 二十支雙羊 | 二百二十五兩 |
| 二十支桂花 | 二百二十九兩 |
| 二十支如意小包 | 二百二十五兩 |
| 二十支富貴 | 二百二十七兩 |
| 十六支紅蝙蝠 | 二百〇八兩 |
| 十六支雙羊 | 二百〇四兩半 |
| 十四支福壽 | 二百〇六兩 |
| 十四支四喜 | 二百〇四兩 |
| 十二支雙印紗 | 一百九十二兩 |
| 十支洋房 | 一百七十九兩 |
| 十支鳳麟 | 一百六十五兩 |
| 十支[illegible] | 一百六十二兩 |

### 麵粉
昨日[illegible]

### 煤油
昨日各種煤油市價如左

| | |
|---|---|
| 美孚老牌 | 五元四角五分 |
| 老虎牌油 | 五元三角五分 |
| 老魚牌油 | 五元四角五分 |
| 僧帽牌油 | 五元〇五分 |
| 僧帽散倉 | 四元二角五分 |
| 鷹牌老牌 | 五元〇五角 |
| 鷹牌散倉 | 四元二角五分 |
| 十字牌油 | 四元八角四分 |
| 紅星牌油 | 四元〇四分 |
| 幸福牌油 | 五元四角五分 |
| 花旗牌油 | 五元三角五分 |
| | 五元 |

### 本廠紗
昨日本廠紗市價如左

### 機器紙
本埠[illegible]自烘[illegible]

售出念五元正　收進念三元半　[illegible]

寄售陳宣紙
書畫以陳宣紙爲佳但市上頗不易得茲有家藏六十餘年之陳宣紙寄由本局出售
售六尺幅每張大洋二角購請從速
上海望平街有正書局

因業銀行分配八年份股息官餘利并定期開股東總會廣告
限一月畢業

美國友華銀行告白
資本金四百萬元餘[illegible]一百十萬
電報掛號BANKASIA 電話中央一七二五號
總行設美國紐約城 遠東總行在上海

海上[illegible]澤篆刻潤格
石章每字二角 牙章每字三角 收件處上海望平街有正書局及棋盤街著易堂
潘蘭史 吳倉碩 周景叔 狄楚青 鄧秋枚 黃藹虹 代啓
樣請寄郵票一分


# 天韵慶

上海唯一屋頂花園 永安花園 在南京路英華街口

門票一角 ◎ 幼童減半

吳 天 林 申 鳳 鳳 女 趙 三 賞
品如 津班 繼青 江班 儀社 鳴社 棧書 中山 友團 花廳
中 大 時 改 髦 女 南 歐 滑 梅
外 獻 事 良 兒 子 北 美 稽 莊
戲法 武技 新曲 申灘 京戲 新劇 戲曲 魔術 趣法 盤景



# 笑舞臺

電話中央三一五一號

和平社 新劇部

徐半梅 張雙宜 夏天人 鍾笑吾 鄭正秋 鄒劍魂 張嘯天 慎愁紅 張治兒

魏優哉 嚴忍厂 吳冷笑 陸笑蘭 吳凝儕 許漱梅 顧覺因 譚志遠 馮毓秀 徐寒梅 林雍容 沈冰血 陸嘯梧 張顛顛 張鐸聲 董別聲 胡君安 陳平卿 朱小鵑 汪慕俠

● 初六日戲 頭本三笑 ●
● 初六夜戲 凌連生殺娘 ●



## 學校召盤

本校以達病入有則新之畝口培 [illegible]



# 請飲新石拿酒

此係意大利CINZANO新石拿名廠所製飲之能使身體强壯精神充足均係上等品醴煉而成其味芬馥適口沖衛生妙品也請試之爲荷
上海新石拿洋行四川路四十四號啓
如蒙惠顧本行備有小瓶酒樣以便諸君試嘗之用



## 花柳藥針

（珊瑚安白）SANTOMI

此藥針之功效在能防免花柳病說明書函索茂生洋行即寄各藥房出售



## 英明照相放大廉價

新年拍照格外優待
新到放大卡平估

今由美國各種運到放大紙甚價多格宜軟片料井格批已外如光便有顧藥請臨駕克發大蒙望路對英過街話平電中央七二二二


## 上海至南京浦口線開平北京火車時刻表

| 上海開 | 蘇州開 | 無錫開 | 常州開 | 丹陽開 | 鎮江開 | 南京到 | 浦口 | 天津 | 北京 |
|---|---|---|---|---|---|---|---|---|---|
| [illegible] | [illegible] | [illegible] | [illegible] | [illegible] | [illegible] | [illegible] | [illegible] | [illegible] | [illegible] |

## 北京至浦口滬寧線開至上海火車時刻表

| 北京 | 天津 | 浦口 | 南京開 | 鎮江開 | 丹陽開 | 常州開 | 無錫開 | 蘇州開 | 上海到 |
|---|---|---|---|---|---|---|---|---|---|
| [illegible] | [illegible] | [illegible] | [illegible] | [illegible] | [illegible] | [illegible] | [illegible] | [illegible] | [illegible] |

## 滬杭甬路滬杭線行車時刻簡明表

| 車別 | 上海北站 | 上海南站 | 松江 | 嘉善 | 嘉興 | 硤石 | 長安 | 杭州 | 閘口 |
|---|---|---|---|---|---|---|---|---|---|
| 滬杭快車 | [illegible] | [illegible] | [illegible] | [illegible] | [illegible] | [illegible] | [illegible] | [illegible] | [illegible] |
| 禾滬區間車 | [illegible] | [illegible] | [illegible] | [illegible] | [illegible] | [illegible] | [illegible] | [illegible] | [illegible] |
| 四等客貨車 | [illegible] | [illegible] | [illegible] | [illegible] | [illegible] | [illegible] | [illegible] | [illegible] | [illegible] |
| 特別快車 | [illegible] | [illegible] | [illegible] | [illegible] | [illegible] | [illegible] | [illegible] | [illegible] | [illegible] |
| 滬禾區間車 | [illegible] | [illegible] | [illegible] | [illegible] | [illegible] | [illegible] | [illegible] | [illegible] | [illegible] |
| 杭滬夜快車 | [illegible] | [illegible] | [illegible] | [illegible] | [illegible] | [illegible] | [illegible] | [illegible] | [illegible] |

| 車別 | 閘口 | 杭州 | 長安 | 硤石 | 嘉興 | 嘉善 | 松江 | 上海南站 | 上海北站 |
|---|---|---|---|---|---|---|---|---|---|
| 滬禾區間車 | [illegible] | [illegible] | [illegible] | [illegible] | [illegible] | [illegible] | [illegible] | [illegible] | [illegible] |
| 快車 | [illegible] | [illegible] | [illegible] | [illegible] | [illegible] | [illegible] | [illegible] | [illegible] | [illegible] |
| 慢車 | [illegible] | [illegible] | [illegible] | [illegible] | [illegible] | [illegible] | [illegible] | [illegible] | [illegible] |
| 四等客貨車 | [illegible] | [illegible] | [illegible] | [illegible] | [illegible] | [illegible] | [illegible] | [illegible] | [illegible] |
| 特別快車 | [illegible] | [illegible] | [illegible] | [illegible] | [illegible] | [illegible] | [illegible] | [illegible] | [illegible] |
| 閘禾區間車 | [illegible] | [illegible] | [illegible] | [illegible] | [illegible] | [illegible] | [illegible] | [illegible] | [illegible] |
| 夜快車 | [illegible] | [illegible] | [illegible] | [illegible] | [illegible] | [illegible] | [illegible] | [illegible] | [illegible] |

注意 表內凡有●記號者係於滬甯路銜接之車


# 大舞臺

正月初六日 特煩全班藝員演准拿手好戲
價目 特別包廂四角 官廳三角 二等二角 三層一角

王 王 月 陳 樓 應 劉 張 王 張 應 賈 姚 于 趙 毛 白 張 陳
玉 聲 祥 月 慧 桂 佳 桂 軒 寶 蓮 振 如 桂 嘉
促 雲 孫 少 堂 樵 琴 芬 楣 黃 忠 碧 雲 俊 卿 廷 泉 韻 珂 玉 崑 芬 璘
放曹 花輪娶 和尚 烏龍院 十三功 （遺翠花） 全本盜御馬 連環套

# 大舞臺

正月初六夜 特聘最優等藝員應時燈彩好戲
價目 特別包廂八角 特別官廳六角 二等正廳四角 三層包廂二角

張 應 張 趙 白 姚 陳 毛 賈 于 王 應 趙 白 毛 賈 張 姚 劉 張 杭
桂 軒 寶 桂 俊 月 振 佳 寶 如 崑 韻 璧 桂 俊 慧 桂 如
武 殺 蓮 芬 如 泉 玉 崑 卿 樓 韻 珂 璧 雲 廷 楣 蓮 泉 卡 珂 雲 軒 卿 翠 芬 雲
松嫂 （頭本關公走麥城） 新十八扯 新排應時燈彩 新戲 洛陽橋



# 大世界乾坤大劇場正月初六日夜戲目

另售月票 座資樓上每位小洋三角 包廂每位小洋二角 正廳每位小洋一角 手巾小帳分文不取

◀日戲▶
小金千 小蓮芬 全菊花 富仙舫
浣紗計 天水關 遺翠光 三進士
孟小冬 賣 黃
粉菊花 八
李春來 蜡
李人俊 廟
蕙小 龍
陳蓮 烏
峯英 院
小蕙芬 小禿扁 金菊花 富仙舫
戰蒲關 打造缸 吊金龜

◀夜戲▶
小活猴 金刀陣
李人俊
孟冬小 羣臣宴
小金奎 丑表功
蕙小 砂
陳蓮 硃
峯英 痣
粉菊 雙白水灘
李春來 花

◀日夜開映▶ 影戲 新到偵探長片
慈善黨 共三十二本 今演第九十十一十二本



# 天蟾舞臺

新正月初六日戲特煩著名藝員拿手好戲

董俊峯 祁彩芬 王月舫 李寶龍 沙香玉 李紹先 羅筱寶 李德山 蓋叫天 林樹森 白牡丹 鮑順義 八歲紅 小寶翠 可金壽 陳寶峯 屢連卿 時慧寶 何金壽 林樹森 小達子 李桂芳 小桂元
鍘美案 四國會議 海潮珠 硃砂痣 英雄聚 石秀探莊 門于 冀州城 孔明求壽 泥馬渡康王 二本

# 天蟾舞臺

新正月初六夜特煩著名文武藝員拿手好戲
（新正月每日准演日戲全體藝員一齊登台） 電話中央三七〇二

張宏聲 王益芳 李寶龍 李紹先 羅筱寶 八歲紅 時慧寶 蓋叫天 李桂芳 白牡丹 小達子 林樹森 李紹先 蓋叫天 時慧寶 小達子 白牡丹 八歲紅 羅筱寶 沙香玉
八錘 收關 二進宮 挑華車 李陵碑 盤腸戰 （朝歌 文王 吐子 恨） 新 特別電光燈彩 斗 名角高蹺串戲 牛 田永奎改良戲法 宮

# 天蟾舞臺禮聘南北歡迎最優等文武鬚生

# 小達子

初六日戲 泥馬渡康王 二本
初六夜 朝歌恨 吐子 文王 新斗牛宮 特煩 高蹺 串戲

獨樹一幟
# 時慧寶
風雅鬚生

京津著名 文武鬚生
# 八歲紅

初六日 孔明求壽
初六夜 李陵碑 新斗牛宮
初六夜 挑華車
初六日 冀州城

# 白牡丹 李紹先 蓋叫天 羅筱寶

初六日 天門產子
初六夜 朝歌恨 新斗牛宮
初六日 硃砂痣 二進宮
初六夜 新斗牛宮
初六日 英雄聚
初六夜 盤腸大戰 新斗牛宮
初六日 硃砂痣 二進宮

# 新
精益求 精奇異 新燈彩
# 斗
諸大名 角高蹺 串戲大 舞龍燈
# 牛
田永奎 改良幻 術戲法
# 宮


## ◎進口輪船◎

二月念四號（初五）禮拜二進口
江天 由寧波 招商局
江新 由長江 招商局
[illegible]松 由長江 太古公司

## ◎出口輪船◎

二月念五號（初六）禮拜三出口
新北京 開往寧波 太古公司
新寧紹 開往寧波 寧紹公司
海門 開往崇海 聚豐公司
廣利 開往香港廣東 招商局
和生 開往烟台天津 怡和洋行
[illegible] 開往長江 怡和洋行
[illegible] 開往天津 招商局
[illegible] 開往香港廣東 招商局
[illegible] 開往烟台天津 招商局
[illegible] 開往長江 太古公司
[illegible] 開往香港廣東 太古公司
[illegible] 開往烟台天津 太古公司
[illegible] 開往青島 太古公司
[illegible] 開往崇海 大達公司

二月念六號（初七）禮拜四出口
安 定海石浦海門 永安公司
和 開往長江 怡和洋行
天 開往甯波 招商局
[illegible] 開往通州揚州 大達公司
新 開往長江 太古公司
[illegible] 開往長江 太古公司
和 開往崇海 寧紹公司

二月念七號（初八）禮拜五出口
和 開往長江 怡和洋行
[illegible] 開往烟台天津 招商局
江 開往溫州 太古公司
安 油頭香港廣東 太古公司
[illegible] 開往通州揚州 大達公司

## 本埠新聞

### 歐美教育參考團消息

（佩宜第十一號通信）

▲參觀加利福尼亞省勞舍安其連司市立中學

赴勞市之宗旨在研究其中學之制度及精神美國中等教育漸趨重三三制即取八年小學中之後二年合中學之初年爲初級中學而名其餘三年爲高級中學是也蓋小學畢業之時兒童年齡僅十三四耳自擇職業識力尚不足故增一年爲預備之時間至學生自治之精神則手工中學校之成績聞於全國校長威爾生博士曾應紐約哥崙比亞大學及本省師丹佛大學之請講演中學自治問題云

(甲)參觀勞市手工中學校記

(子)校長一人男女副校長各一教員百男生千合女生共二千三百五十人此組織之大概也

(丑)全年支出爲美金二十萬四千九百八十七元十三分　內分經常費十九萬三千零二十一元六分

臨時費一萬一千九百六十六元七分

校室建築費(現值)六十萬元

(寅)課程全校分十二科詳細科目甚繁不及詳載

(一)農科（爲升入加利福尼亞農科之預備）

(二)美術（爲升入加利福尼亞大學繪圖科之預備）

(三)商科（爲加利福尼亞大學商科之預備）

(四)工程科（爲加利福尼亞大學工程科之預備）

(五)家事經濟科（爲加利福尼亞大學家事科之預備）

(六)工科　此科學生須專擇一種商店實習（即附設校內之小商店）自第一年後商店實習時間須佔全課程之半

(七)文科　此科爲加利福尼亞文法等科之預備

(八)機器科　亦須專擇一種商店而精習之

(九)音樂科（爲加利福尼亞大學音樂科之預備）

(十)師範預科（爲加利福尼亞南部大學師範科之預備）

(十一)自然科學科（爲升入加利福尼亞大學醫科及工程等科之預備）

(十二)普通科（專爲職業未定之生徒而設習一二年後皆可改科）

(卯)校室之內容依參觀先後爲序

(一)大禮堂　台上爲演劇藝所各式服裝及佈景或美術科學生自製每年演藝二三次售票收入約三千六百八十七元

(二)體育室　每年每日必須劃出四十五分練習運動男生受軍事教練者約六百人餘則必分習各種運動男子體操運動教員四人女子五人

(三)圖書室　有書六千卷不求多僅取實用另附教員圖書室一間

壁上懸女子畫一幅乃一九一七年學生扮演法國女英雄鍾亞克之化裝寫生也繪此者亦學生

(四)美術畫教室　懸廣告畫類或屬戰事募捐或屬演劇有台一時雇人爲模型立其上而使學生臨寫之

(五)家事教室　課裁縫及製帽觀勒克斯女校時亦有製帽班蓋美國帽價甚貴獲利可九成故生徒製帽甚形踴躍　（未完）

### 四團體致駐京各使電

北京各國駐華公使鑒頃年某國以巨款借與北京政府攫取中國之主權實行其東亞門羅主義各友邦知其如此曾聲明於中國時局未解決以前無論何國不貸款與南北當局今北京政府對外竟民有加無已各友邦竟漸食前言五百萬鎊借款及四千萬元借款之耗同時傳來吾人聞之不勝驚愕此種舉動直接妨礙中國之革新運動間接破壞世界之真正和平使威爾[illegible]國固不幸各國當獨利乎[illegible]各友邦[illegible]國際之信義[illegible]吾人之誠意[illegible]將[illegible]與北京政府之借款未定各停止談判已[illegible]停止付款並[illegible]惟有按照我國臨時約法[illegible]合法國會[illegible]借款決不負償還之責任全國各界聯合會中華民國學生聯合會總會上海各界聯合會上海學生聯合會[illegible]

### 王正廷北上之有待

上海泰晤士報云據私人消息王正廷願晉京加入外交會議惟和會必先有復開之希望王始北上云

### 日本進出口貨之比較

文匯報云據日本財政部報告去歲日本國際貿易與前年頗有更變日本與亞洲貿易輸入超於輸出輸出之數爲日金九五五●一四五●六七四元較前年減增加一九●五九四●八二二元輸入之數則達日金一●○七四●三七○●三七一元增加多至二六一●六五七●六八八元其故因日本食料大半仰給於印度暹羅滿洲安南緬甸等國且棉一項由爪哇輸入日本爲數亦頗巨也

### 中美間將有輪船直達

上海泰晤士報云美國之大商船公司已合併恢復船隻遠東並派上海司第船公司之代理人爲代表將來可有船自美東岸之[illegible]直開至滬云

### 各省購置軍械之手續

松滬護軍使署近奉陸軍部通電略謂查各省購辦槍炮子彈器具材料須將草合同先行送部俟核定見覆准於定購後再行訂定合同交付貨物其未經核准先行定購者概不備案[illegible]各省照辦[illegible]合同後始行報部請備驗[illegible]商人私運軍火[illegible]手續稍一不[illegible]多本部爲防止流弊起見[illegible]買軍械務應按照前定簡章辦理云云

### 蘇州慧靈女子中學校招生

本校中學高初小學各級及附設之幼稚園均有餘額可補陽曆三月二號招考新生三號開課投考者應先繳報名費二元簡章函索即寄詳章修訂綏日出版校址在將頭前吳義庄西首門

校長藍紗斐啟

### 工部局設立各公學招生廣告

[illegible]元角[illegible]公學[illegible]星期六上午九時至十一時到公學考收新生特白

西歷一千九百二十年二月十九號

### 購械圖謀閩浙之傳說

近閩[illegible]傳聞[illegible]閩浙[illegible]已籌有的款[illegible]商妥[illegible]會同往東京購辦槍砲[illegible]俟購就運往閩省之廈門然後得便即可陸續潛運赴浙以溫台一帶爲起岸之處[illegible]並派[illegible]等在於溫台各處招募[illegible]死隊一面設法運動浙省各屬[illegible]再由[illegible]軍一旅將來預備[illegible]一帶援助一面[illegible]福州約期同時進行之說因此連來江浙一帶軍隊嚴防甚爲嚴密云

### 香港線織品之發達

字林報云近來美與日本市上線織品不少故價日高香港線[illegible]大發[illegible]用多[illegible]紗入香港[illegible]一年值一百萬金元[illegible]下香港之[illegible]數家亦用日本紗線[illegible]不多大半[illegible]美線[illegible]遠東各埠線織品之價[illegible]香港出貨[illegible]用美紗也香港一年[illegible]運出之襪與衣衫約值二四百萬元云

### 派員代理華壬運艦

交通部[illegible]去年將沒收之德奧輪艦[illegible]出租[illegible]大達[illegible]公司一年爲期[illegible]公司所租之華甲華乙華壬等[illegible]船業已[illegible]其華壬一船因海軍部[illegible]海軍部應用[illegible]本月底到滬交管[illegible]有[illegible]代理[illegible]已奉海軍部核准[illegible]劉[illegible]於昨日到滬[illegible]以便[illegible]到埠時前往接收云

### 華工旅歐之實況

比國佛蘭德省之大戰[illegible]比境工作之[illegible]此本隊[illegible]始[illegible]事[illegible]負[illegible]有名之大[illegible]及軍隊[illegible]華工與英[illegible]鐘到[illegible]然人[illegible]視衛身之報[illegible]隊　十八之人數[illegible]准[illegible]一里半地內[illegible]不[illegible]遭懲罰之[illegible]華工[illegible]起數次[illegible]行一[illegible]事[illegible]工人[illegible]止之必要[illegible]巡捕[illegible]

### 輪盤賭窟之交涉

閘北寶山路二十八號西人輪盤賭窟[illegible]護使[illegible]出[illegible]邀[illegible]號[illegible]公[illegible]

### 鐵路月季票之新章

滬寧杭甬兩路[illegible]月季票章程[illegible]長途照[illegible]云云茲將十[illegible]條辦法照錄如下

(一)月季票可向上海北站車務總管處購買或由其他各站[illegible]

[illegible]

### 昨日上市之錢莊

[illegible]

### 浦東各工廠之榮枯

浦東一帶爲[illegible]

[illegible]

### 謝石欽先生鬻直例表叙

[illegible]

### 去年各業獲利之概況

[illegible]

### 請願減稅代表回滬

[illegible]

### 青年會舉行念年紀念

[illegible]

### 認辦棉紗稅款之爭持

[illegible]

### 麵粉交易所推廣營業

[illegible]

### 華商電車公司之佳況

[illegible]

### 繩索工人之罷工

[illegible]

### 上海郵務局長辭職回國

[illegible]

### 船務棧房聯合會之籌備

[illegible]

### 寧波同鄉會之徵求會

[illegible]

### 少年宣講團之消息

[illegible]

### 北站人物志

[illegible]

### 江西南昌稅[illegible]

[illegible]

# 蘇州慧靈女子中學校招生

月二號招考新生三號開課投考者應先繳報名費二元簡章函索即寄詳章修訂緩日出版校址在蘇州[illegible]吳義庄對門

校長藍紗斐啟

# 工部局設立各公學招生廣告

本局設立之加近路華童公學卡德路山海關路轉角育才公學倍克爾路蒙學北海路格致公學下學期定於西歷三月八號星期一上午九時開學學費每學期洋二十五元惟華童公學每學期學費洋三十元在公學肄業各生之學費並於西歷三月五號星期五上午九時至十一時到公學繳付 下水公學每學期學費洋二十元預先繳付各公學監院准於西歷三月六號星期六上午九時至十一時到公學考收新生特白

西歷一千九百二十年二月十九號

# 謝石欽先生鬻直例表敘

[illegible]


[illegible]大東門內宣講陳子和講改良新年風俗曹友亭講救國非有一定時期等題未由張蘋周俞光昌合奏通俗音樂歌調聽者二百餘人至七時散（二）二十三日赴崑山城內宣講張蘋周講烟酒之害甘梅嶺講奸商之毒俞光芝講振興實業爲救國之本講畢後舉行露天學校照章授課學童十餘人聽者二百餘人並行通俗游藝大能引起聽者之興趣講畢已晚乃乘車回申該團因時間短促浦東吳淞均未及前往下次再出發云

## ●學校消息一束

▲養性女校　浜克路養性女學校於昨二十四號上午十時開職員會由校長周袁學孟主席議決進行事宜如下（一）編置小學科（二）聘請女監學須擇品學兼優者（三）添聘文理優長之國文教員（四）招請書記須擇文理通順書法端秀者（五）擴充學額（六）設法籌款由校董分任十二時散會

▲進益學校　城內九畝地進益學校定於舊歷本月十四日開校又公共租界二馬路進思學校定於舊歷月之初九日先行開校總十六日起預備排班課程二十一日正式開課云

▲萃英學校　北浙江路華安坊一弄私立萃英學校寒假期內男女新生報名者頗衆該校校長預爲另闢教室以免後至者之見遺並從本學期起男女兩部英文手工各添增兩小時開學期定陽歷二月二十九號現正在考驗新生云

## ●私運硝磺之敗露

上海硝磺局稽查錢斌日前拒黃朝至四區一分所控稱黃自稱爲安徽礦局員司將廢舊護照五頁在滬私運硝磺念五包請爲究治等情易警佐諭解司法科昨由段科員提訊之下着候移送滬警廳司法科核辦

## ●匪徒承認爲盜

楊樹浦長安里八百十號門牌居婦陳王氏家於去年舊歷歲底被匪刦去値價百餘元之衣飾事後當經事主開單報告該管捕房派探嚴緝贓盜各情已誌本報茲聞本案贓盜本邑人朱甲綫人朱乙偵知蹤跡後密告包探程明德稟明捕頭率同通班探夥馳往華德路將甲擒獲連同甲之妻妾一併帶入捕房研詰口供良久開已承認夥刦等案多起故已分別拘留聽候補傳人証吊贓解究矣

## ●破獲販賣烟土之機關

老閘捕房華探目黃潤甫與十五號西探目依克（譯音）一百八十六號西探全兒（譯音）在公共租界西上林里街百福里十三號門牌內破獲販賣鴉片烟土機關當搜獲私土兩箱及籌碼小秤等物帶入捕房併送公堂請示當由事主李應生延律師上堂代辯由判展期茲悉二月十九號由公堂復訊據中西探目投案稟訴前情並將私土呈案請爲發落而李應生仍延律師到堂辯稱此項烟土係敝當事人自吸並非販賣要求將烟土發還等詞經俞襄讞得供商諸美丁副領事判將本案所有鴉片烟土併送江海關焚燬

## ●私用賬洋之各執

金星人壽保險公司在會審公堂控陸玉生收得福建省各保戶費洋一千六百五十三元私自化用而陸亦以該公司刑事誣控投廨反訴追債名譽損失洋一千七百元各等情一案由廨迭次訊供詳情已屢誌本報二月十八號午後經張襄讞會同美丁副領事升座第三公堂復訊據原告代表律師上堂譯稱原告曾派被告往福建省攬招生意動身時付其川資洋二百五十餘元現經原告調查得福建督軍署軍需科長宋炳鈞等諸人介紹生意之保費除被告繳到公司洋一千三百元外尚有一千零六十六元及五百八十七元兩款均由被告私自收用迄未照繳有趙金生等兩電爲憑呈請訊追云云被告陸玉生亦延沐百克律師到堂代辯幷稱原告既承認收到被告洋一千三百元者則本案應即註銷幷與原告律師互辯良久張丁兩君得供判被告仍交原告候會商堂諭宣佈備案

## ●北站人物志

代理淞滬護軍使何豐林淞滬警察廳長徐國樑暨局長恤警等前日赴甯公幹事畢即乘滬甯路局特備專車於十一時移車由甯返滬二十四日晨刻七時抵申下車後各乘汽車回署　漢冶萍滬局總理孫鐵舟携眷於二十四日乘滬甯路局七點五十二分之特別快車赴甯　浙江錢塘道尹張鼎銘日前來滬公幹事畢於二十四日乘滬杭甬路局七點三十分早車返杭　江蘇警備隊統帶陳有珍日前因公來滬業已事畢於昨日乘滬甯路局早車返蘇

## ●印元生不認行兇

浦東尚家行相近楊樹附近婦人印陳氏遣人至寶乘浜河中田地檢驗[illegible]並據家屬將氏夫印元生拘送該廳歸案訊辦在案並悉該氏之翁印阿鄉係爲木匠該氏之夫印金生亦在鄉務農已嫁之印元生實名印生元爲阿鄉之胞姪亦無營業時向該氏翁借貸去年舊歷十二月二十二夜該氏被害以前日間生元又向該氏借貸衝突迨該氏遇害後在頭上手上查獲各樣金飾均已不知去向故元生嫌疑被拘昨由該廳檢察官提案研訊生元一味否認辯稱是日並不在鄉係在滬上找尋親友問官判令還押候傳印阿鄉印金生父子到案質訊核辦

## ●刃斃髮妻案續誌

本邑西北鄉曹家渡附近開設小雜貨店之徐兌生（即徐兌全）於本月十七號不知因何時變及徐王氏用刀戳傷要害當時斃命徐即乘間逃逸即經該區二十八保八九圖地保盧孝生報請地方檢察廳派員驗明候緝拿徐兌全到案訊究在案茲悉已死徐王氏之胞兄王福林以伊妹無辜慘遭妹婿徐兌全用刀殺斃心實不甘是以於昨午投地方檢察廳具詞請求嚴緝凶犯徐兌全到案按律究懲以雪冤而伸國法等情檢察長據詞後諭候核示辦理

## ●大信成油紙號昨日失愼

昨日午後兩時忽南大碼頭大街大信成油紙號樓上貨堆內忽然火起頃刻烟火迷騰幾成燎原之勢幸時在日間救火會立即趕到附近之救火會立馳皮帶車到來設法施救得即熄滅是役也僅焚去油紙一大堆當由商警將該號司賬人顧[illegible]帶至第一區警署由趙署長預審之下據供火從何起實出不知等語[illegible]呈繳罰洋十元充公示儆

## ●債務封產備抵之枝節

孫子修前延律師代表在法公堂控張孟介不理欠洋六百元由司着張交保派交涵因張被仇暗殺後由原告律師請堂上查封被告生財由俞推事照請在案茲孟介與胡乃係好友於上年十二月間寄住在胡樂士家於昨日有胡樂士者延達商律師代表投廨稱被告張致於現今被封之生財均係胡之物件並非張之遺產應請堂上准予啟封將生財發還胡樂士等語原告律師稱此案曾經公堂諭令將張產發封後當經捕房偵探前往查封時據胡稱實係張之遺產故此發封現因被告死無証據是以胡樂士出而干預既係胡之物件應予交出徵據請之胡稱此項物件商人於乙卯年間買來均有發票可查房屋亦係商人所租有房東可稽是實中西官判退去聽候查明再行核辦

## 小說

### 社會小說　童心

（建生　迪士）（續）

余倚枕思及雅克待我以恩而余則但報之以怨悔恨萬端輾轉莫能交睫雅克亦徹夜反側不寐時時微咳聲極枯燥余聞之心痛如刲柔聲問曰雅克爾得無病乎雅克曰是無礙弟且睡余覺雅克爲狀極鬱乃不欲見之於面於是益增余悲擁衾暗泣久之久之乃朦朧睡去比醒天已大明見雅克不在余側意其早出寒帳視之則見渠臥於室隅短榻上面色蒼白余是時驚際如受重擊趨赴其前呼曰雅克雅克沈睡方濃乃無覺余見其兩頰內陷瘦如枯腊疑已臨於至悲之境顧雅克與余共處以來從未一病余果從何處而先覩此奄奄之狀耶忽憶日前夢中之境乃惕然悟曰是矣是余夢中所見之雅克也天乎天乎雅克倘應余夢中之兆則殺之者余也時日光一線自窗射入正照雅克枯白之面雅克豁然而寤以手揉目見余直立其前笑曰達尼耶汝夜來安眠否余因咳嗽恐驚汝睡故移此短榻假寐雅克與余言時余覺兩腿痛戰動不已心中默禱曰天主垂憫留我雅克雅克見余身上猶穿戲衣笑曰夜來竟忘爲汝易衣以汝今日之狀猶是初抵巴黎之情形耳雅克每言初抵巴黎不過欲藉此以解余懷實則知其不類雅克覩余癡立如有所思續曰達尼耶今日正汝改過自新之日宜抖擻精神一復本來面目愼勿再蹈前轍前此所作翰苑之奢望余亦不復冀汝但當此精室萬花繞戶百鳥和鳴倘若仍思推敲則窗明几淨余不待雅克辭畢急止之曰雅克勿復言詩勿復言韻是皆兒戲之物而爲値自昂者也余今所欲爲者在欲得一小位置竭余股肱之力助吾兄重振家業耳雅克欣然笑曰綠蚨蝶先生若言至當但汝此時尙不亟亟於謀事但背此事且待緩商今當往購衣矣（未完）

## 時評　三

### ●舍我其誰

（公振）

去歲上海商業凡好自爲之者罔不獲利雖然此亦地位時令使然非盡爲人力也夫以我國幅員之大與製造廠之少較實屬供不應求況國人方感外患之頻仍以用國貨相倡和則杜塞漏卮之先導舍我其誰須知自給有餘而後可與言參與世界之商戰倘以獲利自滿不知順潮流而進直市儈耳豈予所望哉

# 老當益壯

此圖中老翁即中國史傳所紀當八十之高年乃遇國主任以爲相此吾人所共知者也年高如是而猶勝此重任其必身體健全可知老而能健其必體血清富可知凡年老體虛而多病大抵由於精血衰耗殘敝之故血既衰弱則凡心肺腎臟腸胃均不克盡其作用以一身之精力健康均由血中來也[illegible]

各處出售一試便知認明商標庶不致誤

凡有此藥瓶包皮二紙即可携至本發行所換美書二幀

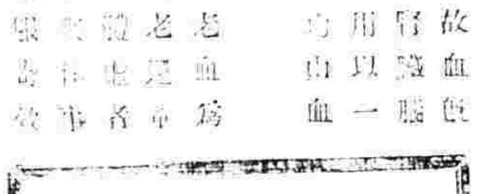


總發行所　上海廣東路十七號　華羅公司

(9)

# 今日之男孩他日之人父

## 何不及早注意令郎之衛生俾得速成康強之男兒耶

現今小兒之身體強壯關乎小兒將來畢生之歷史凡疾病瘦弱之嬰兒及小孩難以長成爲父母者每多憂慮即勉強長成亦必瘦小孱弱每多疾病毫無生人之樂趣

嬰兒及小孩尋常之疾病皆由腸胃失調而起即如　胃不消化　大便閉結　肚痛　腹瀉　腸風等患是也或因出牙之期嬰兒大受其苦甚至夭殤者亦不乏其人尙有小兒最普通之　即蛔虫是也能令小兒瘦弱煩燥無力也

李偉東先生之公子

數年前並無專治小兒疾病之藥能治以上小兒所常見之各症韋廉士醫生藥局悉心研究特出一種良藥通行全球能使小兒享平安之幸福對于嬰孩甚屬相宜藥性和平清潔無垢也名曰保赤靈丹即嬰孩自己藥片起初通行在加拿大繼而美洲各處以及英國各處約一年前輸入我中華大陸矣服用此藥片者即竭力讚揚其功效均有謝函爲憑請觀以下之証書

江西南昌稅務稽征司員李偉東先生來函云　嬰孩自己藥片眞名不虛傳也爾此鳴謝

余兒年甫二齡因乳水不調致患疳積之症面目黃瘦粒食不進市上所售之疳積糖多藥性猛烈幼兒性質未健萬難承受經友人勸服貴醫生之嬰孩自己藥片乃購服一瓶之後即思飲食腹積已消體質肥健矣

嬰孩自己藥片爲嬰兒及小孩尋常各症之聖藥即如　發熱　胃不消化　大便閉結　肚痛　嘔吐　痰厥　腹瀉　皮膚癬瘡　出牙　蛔虫等患是也各症能使小兒易於出牙享天然康樂之安睡並令胃納增進小兒易於循序長大無處不宜如從購買請寄郵票大洋六角或洋六角寄至上海四川路九十六號韋廉士醫生藥局原瓶一瓶即可郵寄　如將此券填寫姓名住址貼於郵片寄至上海四川路九十六號韋廉士醫生藥局索取此券一本原班郵寄保赤妙訣中詳及小兒衛生之道

姓名……

住址……

# 小時報

附錄 餘興

第一千二百五十二號

## 小言

◎手口與新年　(S)

我之所謂手口者。非勾欄所謂唱曲子之手口。乃各人之手與口也。各人之手與口。平時固不得閒。而於新年則尤忙。尤何也。拱立道賀。手之事也。春酒往還。口之事也。此豈非手口與新年有特殊關係乎。然而口之所食。有所得也。手之所動。無所得也。是手口之間。又有厚薄之別矣。

## 國內無線電

◎典質珠之稔各毛某昨在四喜堂開銷年金。但拜年錢要時耗去五百金。一時花界稱羨不置云(叔勛)(南京無線電)(3)

## 特約馬路電

◎近日某總代表每日下午至滄洲別墅浴房間係五十七號(2)(苦力)(靜安寺路專電)

◎此間某廟門首新貼一紅紙條七書(禁止賭博)四字。下註云倘有違犯強賭之送亂究辦決不寬貸本院。作持白字樣見之者均不能解(3)(梅生)(孟德蘭路專電)

## 國外小新聞

●最貴之貂皮　(井)

▲八萬五千元

去冬聖誕。美國一大富翁之女得貂皮一件。係俄產。以九十三貂之皮配成。皮重不及五磅。而值八萬五千元。可見貴於黃金五倍矣(3)

●英國之丈母　(吉)

▲不得久留婿家

英國食物總管規定各家人口所需食物。不得有多少。特頒一新律。凡丈母或他客在家不得留宿過四星期云(3)

●德國女議員　(井)

▲多於男子

德國立法人員百分中有七分係女子。故國會中議員已有一百五十三女子。可見德女子權力之伸張矣(3)

## 國內小新聞

●蕪城新年趣聞種種　(廣陵散人)

▲偷閒權作太平年

一教塲　教塲位揚州中心。爲昔日練兵之地。茶寮酒肆。森列如林。塲中江湖諸藝各神其技。揚人咸集。是作消遣計。是日紅男綠女。更形踴躍。某校在此搭台演說。無非關於抵制囗貨之勁力。并歷述京津學生之慘劇。時人圍如海。兒童所玩之紅綠氣球不下數十枚。一線所牽。躍躍有欲昇之勢。而洋簫紙琴鳴鳴亂鳴。學生某即借題發揮。謂囗貨(指諸玩物)當爲吾人所共棄。奈何購之。婉轉譬喻。慷慨淋漓。兒童爲激。將球綫一鬆。紛揚天上。五色星星。煞是好看。簫琴聲亦寂然。品香茶寮門首有一押活絡寶者(軟賭之一種)。一兒輸錢數百。大懊喪。特以爆竹一小串。燃着出不意擲向圍中。拍拍四炸。皆大驚而散。顧惡作劇之兒已鴻飛冥冥矣。

二瘦西湖　湖中十三太保之船娘。均豫備果餌以待客來。酬客有光顧者。船娘盈盈拜。並邀登舟游於船首。大放爆竹。媚討客賞。謂之開頭光。是日游人甚多。船中有敲鑼鼓者。有唱灘簧者。絡繹往來。頗不寂寞。平山堂吟秋社有庚詞候商。一般有文虎癖者。牽趣之。

三江西會館　該館有水陸圖繪旌陽斬怪故事。計三十餘幅。寫眞入化。有目共覩。每屆元旦至元宵特懸之廣廳。以供衆賞。衆就之若鶩焉。下有廣庭者爲賭羣所據。各色不一。一一五音攤設於左隅。『此局乃以古詩一句中故空一字。外代設五個疑詞。以供押者之懸揣。謂之押五音』。有措大某搭首徵吟。敲揭注押。乃輸去銅元十餘枚。深爲急怒。要求莊對古本是否有誤。攤主以未携對。一言不合。以致毆打。致將措大鼻部毆傷出血。警察來解。未依遂一并捉將官裏去云。

四許家花園　許家花園爲花國俱樂部。今日花國中人爲衣翩翩咸萃於此。諸花稔客遊部者亦不少。新年無事。無非藉賭消遣。計牌九二塲。麻雀五塲。花和一塲。撲克四塲。紙牌三塲。擲骰一塲。共十六塲之多。其發達如此。猗歟盛哉(2)

## 不用手之電話具　(開)

此乃新造者。可使打電話者兩手自由作事。其聽與說機均有桿相接。立於架上。隨處可安設云(3)

●新嫁娘殉夫可風　(叔勛)

▲到也難得

南京油坊巷向設醬園之朱瑞成。於夏歷十二月二十二日娶城北胡姓女爲妻。詎結婚二日。朱即倒榻染病。醫藥罔效。竟於元旦日清晨逝世。胡女毫無悲痛之態。家人大奇。不意半晌許不見女面。家人四處尋覓。但見小姑房門緊閉。由窗隙內視之。見女已身懸樑上。急忙破門而入。已不及救。一時聞者。莫不讚揚胡女貞烈可風云(3)

●省立師範之新出品　(京旦)

▲蠟製之果品

蘇州省立第一師範學校。對於手工一門。甚爲注重。上屆開成績展覽會於南京。該校曾得特等獎狀。近又發明一種蠟製之果品。與眞者毫無分別。如香櫞佛手檳榔之類。無不具有。現上海某公司已向該校定製一千二百件云(3)

## 本埠小新聞

●接財神之趣談　(茹)

▲爭新舊父子大打架

寶善街某鞋鋪係津人黃某所設。年逾知命。性極頑固。有子某肄業某公學。純粹新派也。是以家庭中恒多新舊之爭。初四晚黃在店中大接財神。其子以迷信諷之。並有徒耗金錢之譏。黃聞而大怒。以子不言父過爲詞。怒批子頰。子不服。扭父評理。拉拉扯扯。竟致打架。適夫店夥勸開。時而財神香燭已嚇得倒朵倒朵矣(3)

●江灣賽馬聲　(井)

▲安平奪錦標

新正江灣賽馬之第二日。麥邊夫人之馬得第二標。而頭標則爲葉夫人之馬所奪。馬名曰鑽石云(3)

●美領署之新旗杆　(吉)

▲遠東最高者

前日美領署植立新旗杆。計高一百二十八尺。係得自美國加州。亦可謂爲遠東最高者云(3)

●南洋中學之新紀念　(半夜鐘聲)

▲紀碑二座

日暉橋南洋中學寄宿舍中新造寄宿舍現已工竣。此款係劉熊二君所捐助。校長王培孫先生乃特製紀念碑二方。一在校園之中。一在宿舍之旁。碑上鐫有二十一字(劉熊二君捐助本校三千五百元因作此碑以爲紀念)。係該校圖畫教授李鳳先生手書云(3)

●滑頭小書　(半醒)

▲萬事不求人

昨於哈同路中見有販賣小書者呼。萬事不求人一本三只洋(?)。試購閱之。則書凡五頁。僅將家常用物如碗箸斗尺之類繪成圖樣。印工草率。了無足觀。始知爲滑頭生意之一種云(3)

●今年乞丐之減少　(一鳴)

▲取締之故

當此新年。邑廟附近。常年每有僞手患足者沿途踞地乞錢。今春則渺。且路旁乞丐較上年亦似減去泰半。聞係警廳取締之故。致南北兩邑乞丐團訂定章程。上年乞丐數達五千餘人。今年則數不得逾百。凡患疾者。一概拒送。故今春城內各處止見丐婦之抱幼孩者而已(3)

## 科學小新聞

●最小之飛機　(開)

英國最小之飛機名烏鴉。係單翼體。搞翼長十五尺。速度每小時六十五哩。重二百二十磅。值價二千元左右(3)

●防水布之製造法　(伯)

碎大豆爲粉。加苛性曹達加溫和之。爲第一液。又於醋酸鉛中混醋酸鋁。再少加醋酸使成弱酸性。爲第二液。更以護謨樹皮及巴蘇非尼溶解於揮發油中。爲第三液。先以布浸第一液中。片刻取出乾燥後再浸第二液中。片刻俟乾燥復浸以第三液。如是乾後非但防水且耐洗濯。用以製雨衣。一切價甚廉(3)

●以山藍製靛藍法　(伯)

以山藍或琉球藍加弱鹼性溶液。加微溫而壓榨之。壓搾後以所得之液加強酸而使生沈澱物。次以沈澱物濾過。而於濾液中加多量之酸。使成酸性。乃於適度之溫度下攪拌之。即析出極良之靛藍(3)


# 王正廷博士演講集

再版出書

▲喚起國民外交　▲挽救山東問題

欲知德約一百五十六，一百五十七，一百五十八，三條原文者不可不看●欲知王正廷博士生平歷史者不可不看●欲知中日直接交涉之害者不可不看●欲知國際間大勢者不可不看●欲知將來外交方針者不可不看●欲知我國專使在歐洲會議情形者不可不看●

內分『演辭』『論說』『專件』『紀載』全書一厚冊●定價三角●事關救亡祇求普及●僅收成本二角●批發仍可從廉●初版未滿兩星期即已售罄●再版已出●代價作九五折寄費加二分半

總發行所　上海麥家圈交通路新民圖書館　分售處本外埠各大書坊

天野藥餘酸素養萬法彙編(一書附贈)　購客外○近又編就天鑛指南(專述天鑛內容人世)　生死關鍵　奉送各界　上等社會　諸君函索即寄分文不取寄費自備一分　上海界路善慶里內中國天礦酸素養行

# 山東外交問題徵文

(一)(題目)青島交還問題爲近時外交上之最大爭點。亦爲中國存亡前途之最大關鍵。大致主張約分兩派。(甲派)主張交萬國聯盟會公判。(乙派)主張對日本直接交涉。請就兩種主張利害若何。加以研究。各抒意見。詳著於篇。

(二)(交卷)以陽歷六月底截止。須剪貼此項廣告。

(三)(揭曉)准陽歷八月佳作早送外交部採擇。并登報宣布。無論取否。原卷概不退還。

(四)(酬報)首名贈銀二百元。其餘酌贈物品。

(五)(郵寄)郵費貼足。寫上海五洲藥房徵文處收。卷內加蓋名章。以便頒獎時核對。此項徵文不含藥房廣告性質。作者鑒之。

美國製造　Gillette TRADE MARK　不用磨剃

# 吉列平安剃刀

欲成世上維新一份子請購歐美風行之吉列乃君第一種安之剃刀。欲省金錢惜光陰當用吉列乃君簡便靈敏之剃刀。快樂修面舍此莫屬也

中國各大商店均有出售

總批發　上海怡昌洋行

# 新年大贈品

既有糖吃又得贈品

茲爲酬答諸君起見。本公司備有各種精緻贈品。凡諸君積有企妹牌牛奶糖盒若干者。請照本公司下列贈品章程向南京路八號發行所掉換可也。此項贈品定期有限。請向各埠糖食店及罐頭食物店即速購買。幸勿失此機會。掉換贈品章程如左

| 贈品 | 大空盒隻數 | 小空盒隻數 |
| --- | --- | --- |
| 足球(或網球運動器具) | 六百隻 | 千二百隻 |
| 小孩踏步車 | 三百隻 | 六百隻 |
| 氣鎗 | 二百隻 | 四百隻 |
| 自來水筆 | 一百五十隻 | 三百隻 |
| 鏡子 | 一百二十五隻 | 二百五十隻 |
| 香水 | 一百隻 | 二百隻 |
| 精緻小洋刀 | 一百隻 | 二百隻 |
| 白銅墨盒 | 五十隻 | 一百隻 |
| 日記簿 | 三十隻 | 六十隻 |

企妹牌牛奶糖係家庭中最歡迎之糖食且能糖乃代烟佳品子旅行時用作點心亦殊合宜

上海南京路八號企妹牌牛奶糖發行所謹訂

# 謀得利洋行

上海英大馬路東首第三號洋房後進樓上批發分公司在拋球場西

各省新戲片陸續到申

聲音比別家響亮價目格外便宜　如用金鋼鑽針均可

新式無喇叭留聲機

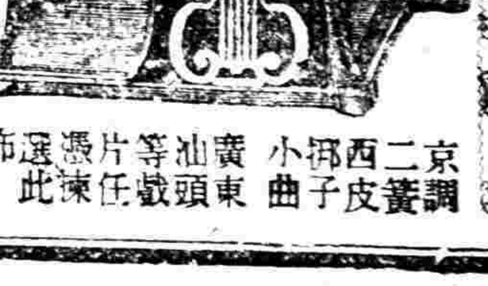

各國風琴　大小洋琴　唱戲機器　軍營全隊樂器　水師馬步鼓號

京調　二簧　西皮　小曲　廣東　汕頭　等戲片任憑揀選此佈

# 君哮喘氣急乎？

上海崔氏瓣香廬藥房啟

哮喘症之起原皆由先天不足衛生不善以致命門火衰氣血大虧偶感風寒則挾痰上升哮喘氣急胸腹滿悶此春木萌動除根務盡否則元氣愈虧其病愈深本主人始創元氣喘仙丹每服三錢元氣能喘平氣順且扶元補即降火滋陰益命門之火患疾者服之眞能根斷請速試之一大方二元附送止哮膏一小盒每打十元一貼一元不靈包退還銀

# 日球與腦部及人身全體關係之圖說

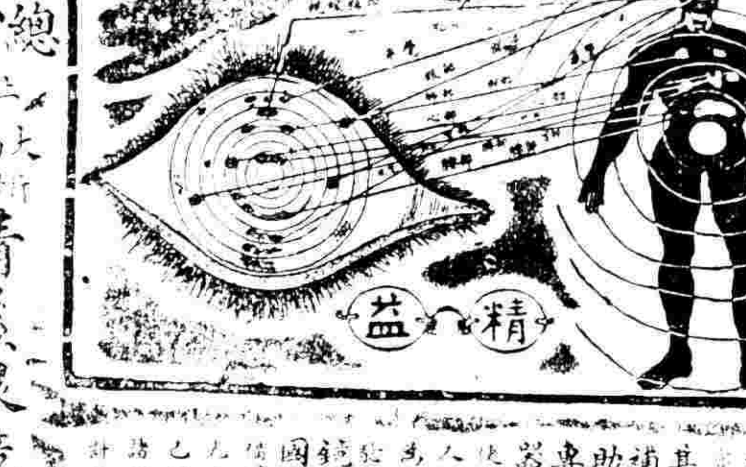


目光不健與腦部神經至有關係……精益眼鏡公司爲中國首創發明第一家……

精益眼鏡公司謹啟

總公司　上海大馬路　分公司

# 蘇州崇道女校招生

(程度)高小科國民科附設幼稚園(考期)新曆二月九日及三月六日隨到隨考(報名)每日上午隨帶証金二元不取發還詳章函索即寄(納費)每年學膳二十四元倘有同學而力不足者准可酌減通學高四元初二元(交址)齊門外平亞唐三哥巷

# 宜興學社打字招生

另設特別班　限一月畢業

本社創設日夜打字專科已十餘年選備各國新式打字機器教以捷速方法常備各種新式最通用……

# 寄售陳宣紙

書畫以陳宣紙爲佳但市上頗不易得茲有家藏六十餘年之陳宣紙寄由本局出售六尺幅每張大洋一角購請從速

海寧平街有正書局

# 上海慈惠醫院

# 王若儼醫生

院址　北戈都路(白克路轉角)

診治內外花柳皮膚眼耳鼻咽喉婦人小兒諸科

診察時間　每日下午一時起六時止　星期日十二時三時止

湯臨澤篆刻潤格

石章每字二角牙章每字三角收件處上海望平街……

# 蘇州崇道女校招生

(程度)高小科國民科附設幼稚園(考期)新春一月九日及三月六日隨到隨考(報名)每日上午(證金)二元不取(發還)詳章函索即寄(納費)每半年學膳二十四元倘有向學而力不足者准可酌減 通學高四元初二元

# 因宜學社打字招生

另設特別班 限一月畢業

本社創設日夜打字專科已十餘年選備各國打字機器數十餘座一經來學即能熟習打字並附設速記等科學生畢業後並能介紹職業

# 寄售陳宣紙

書畫以陳宣紙為佳但市上頗不易得茲有家藏六十餘年之陳宣紙寄由本局出售六尺幅每張大洋二角 購請從速

上海望平街有正書局


## 詩叢

### 己未雜詩（續）
（陶在東）

彼此螢弁一是非。衆生太瘦殺人肥。誰名宇宙留皮死。盡化侯王食肉飛。北寄南枝空吞氈。秦衛楚從伏戎機。城中遂有小親使。春草王孫歸不歸。

籌邊西北有高樓。大將旌旗列上游。魍魎豈能窮飲豕。江湖先自為民憂。初聞傳箭朝馳驛。却聽量沙夜唱籌。聖武記成誰改纂。待償莫缺金甌。

（未完）

## 筆記

### 夢鵑談夢（續）
（侯樵仲）

某君除夕夢持傘行曠野。巨風驟來。捲傘衣去。及悟語弟曰。傘失衣大人去矣。其不祥乎。時其母年踰八十。故某慮及之。未幾果如其言。

易子澤文平生不多夢。夢則必驗。佇立城頭作晚眺。迨暮。姻四合。乃躡下城。刹那間立一壕側。指揮衆人掘壕若監察也。不易恆以語人。自謂必有實驗之一日也。

某中將有弟二人。友愛甚篤。中將旅次京華。聞季弟病輒憂之。頻書詢問。某日。晝寢見季弟遂孤來。面容慘白。中將驚曰。弟愈耶。季不語。淚下如雨。良久哽咽曰。今來永訣。敏以後事煩兄。中將大駭曰。弟已物化耶。季黯首。乃大哭而悟。家書適至。發之。季果歿矣。嗚呼。魂兮荀靈。萬里尋兄訣別。亦可見其篤愛。雖死不渝矣。

范某由京赴湘。途次夢至一巨第。主人出揖客入。以旨酒嘉肴相餉。笑談甚歡。未言有女頗諳詩書。貌亦不惡。稔知公子才華絕世。不嫌首唐。願請附為婚姻。范未叩其閥閱。遽允之。主人甚悅。顧婢導女出見。則容華婉麗。年甫及笄耳。范亦喜。良久辭歸。忽悟同澗一夢境。嗚然自笑。旋即不復記憶。後寧春赴陝。一日友人招飲。座客張某與談甚洽。迨釋俱素識。苦不能詳曾見何處。席終張約過其家。設觴堂中。陳飾恍如前夢。細視張儼然夢中主人。為稱為事。越日攜手往謁張。一見稱許。謂異字軒昂。必能出人頭地。因浼友執柯。范亦允之。旋以語張。共嘆為宿緣焉。

（附有正書券二元二角）

## 世界劇叢

### 拳西名劇 遺恨（續）
（馬卜生原著 川沙張舍我譯）

（原名"The Warriors at Helgeland"）

伊　（狀如狂易）讓人家辱罵了可恥呀可恥！（作頓聲）你……你將悔悔說出這許多話呢！

亞納夫　（仍大聲）一個被擄的婦人法律上祇能算他是一個男子的妻子倘使你要一個體面的名稱你必須……

伊　（力自鎮壓）不是我在這件事情上比你明白些倘使我祇算是很巧的妻子他必能拿他的作為恢復我的榮譽他的事業使我沒有恥辱亞納夫留心了我們既然不合我們自己的刀劍便要向你和你的人了！你的生命你的四肢百體便當在危險裡所以那種——（怒目向加爾）呀加爾亞納夫已經幫助了你你我中間已是和解但我勸你們時別到家裏去你殺死的人有許多人希他報仇我也警告你……預備戰鬥結果

根乃　來快備了兵器你曾經在冰島上做過一翻偉大的事業現在應當做一翻更大的事業要是不然你的妻子為你羞辱了自己也覺羞辱了！

根乃　伊喬第司你快自制過了自己！這許多話都是不合你說的

達娜　（求其姊）姊姊快息了怒容我來勸勸我的父親

伊　（置之不理）我們回家去我們回家去！我從沒有知道我須做一個卑賤的蕩婦！倘然我真須做蕩婦又遭人家的羞辱就是一天半天我的丈夫必須作出一翻事業使世界上的男子對他都有愧色！（自右出）

（未完）

## 海上鶯花記

### 歲首嬉語（二）
（茹）

老民和曹小寶侍兒小阿媛天真爛熳。雖驕甫煉。近受主政雲仙之寵。命改棠為花。以佐小雲。問芳名已題「嫣紅」。元宵節後。行將懸牌。刻正延師授曲。預事柳綠桃紅花香鳥語之候。便可出應觴政。自茲春申江上紅粉隊裏。又多一枝解語花矣。

小花園月姐因受某方面激刺。本節有停做之耗。蛾花理實問之。色然以喜。於是遂將白克路之俱樂部改為私寓。已則重復出山。再張艷幟。香巢即在月姐原址。是亦花叢之前因後果也。

滿和一春花上節虧負甚鉅。已步火鐘老二駕語樓後塵。實行落帆房矣。花間俠客潘郎園口開而憐之。遂於初四之夕。貺助春花以朱提二百。為贖身之需。中途洵誠不易覯。寄語春花。毋忘此知遇之恩也可。（2）

（民哀）

### 嬿婉詞本事（續）

蘊暗序

江南舊時月。色照脩蛾。落紅怨尚瀰。無端四絃彈月。冷訴恨司馬青衫。易濕飄零。一例成今古。幾番風換了花前下客金縷。五十三橋畫裏夢讀問。樓在否。記昔逢仙。仙槎翠簾飛作香雨。似娥眉桃花細馬。更誰識英雄兒女。青溪波圖。漏滄桑。總然風絮。山陰故國。湖寺新亭。恨人是伶俜。怎奈向上陽白髮話雨傷往影事。閒大但撚歌舞。滴揚蔓草芳菲。葵麥斜陽紅到啼鵑血。凭危欄高處。在歸路天寒袖薄。蘭因一任淒迷去日已拚多詐。相如倦後。傾信秋邊看鬢絲。倩汝正望極漫容輕莢婉地。倡條楚館秦樓。易成朝暮。春人善感。情天亦老。江潭飛絮頗損。其青青得似長亭幽關心。紅紫年年斷。井頹垣等閒付與

附本事　龍楯皆曲頭路時阿嵩春之比。指龍為蘭心蘭質。此中聰明人。其假母尚負盛鼎鼎盛名者。即所謂黃皮妹妹是也。一夕偶聞其自道身世。並自炫其絕。然誠足駭人聽聞。嗟夫。曾幾何時。妹妹則仍是夏姬不老。龍楯已名花有主。雖織名有人。然而眼前景物。大似習氏當年。安能已我言乎。

（未完）

## 小說

### 實事小說 稅（續）
（邵鞶）

約莫有一頓飯的時候。老婦始吁聲嘆氣的說道。論理呢。娃娃這樣年紀也就去披枷帶鎖。拋頭露面。自然比較俺家的媳婦要緊。但是張媽你看……（老婦言時將右手指着懷裏睡熟的小孩）只是三日乳滴兒也不曾有一滴進口了。你想七八月的小孩專靠一杯稀粥有甚用處……老婦言至此。死命的喘了一回。重又說道。自我的兒子王根死後。祇存這一點弱息。何若什個山高水低。咳張媽我……我……我黃氏一……一脈……脈……脈不是……是從……從此……老婦言至此再也說不出來。再說恐怕要大聲哭起來了。

李伯伯來到我家裏坐坐去。我奶奶傷心呢……一個半年以上的男子。手中持着雨具。身上的竹布長衫幾乎全作消着是泥。正在向茅屋一路走來。口中自言自語的道。這件事我將如何開口呢。那時我爽直說了。不怕老人家已死。倘若含混說過去。他終久會知道。而且知縣知道了還要問我一個奉公不忠的罪名。這便如何是好……唉。我李福成當了二十年地保。從不曾見過這般因的官。平白將地稅加起二成還不知足。硬要將逐年積欠下來的收滿。一味的拿人。男的跑了。押女的。大的溜起來。拿小的喚聲喊。我寧願地保革了不做。黃家這樣兒人死活的消息。我總不能親自報去。落得與他一哄也好。叫老人家多快活幾時。不見得上帝就不原宥我一個人。正自在此躊躇。猛不防有人喊他。抬頭見是桂英。馬上接着說道。桂英你真乖極了。正是呢。我也應該看看你奶奶去。一面說一面已跨進門檻。老婦向傍邊一張低櫈上坐着。開口向老婦道。黃大媽請休再傷心了。雲姊姊他大下午一定可以回來的。老婦……得這好消息。不消說自然會破涕為笑。口中不住的謝天謝地。祖宗有靈。滿天老爺。到是男子當時到有點坐立不安的樣子。回頭向竹椅上坐着婦人說道。張家媽想必是為動貴翁居在此。丁難得難得。

張媽也就立起身來。回答他道。李伯伯你可看見我家阿媛沒有。

男子道。這個我可記不清了。雲嫂嫂我到親眼見着。老爺判決的說他身邊有七八月的乳孩。又是新寡。所以特別放他回來了。言時故意將聲音提高。意思是要想老婦聽見。

半個月後。李福成的地保是革職了。桂英就跟着張媽過活。黃氏祖孫。上也就添了兩堆新土。還有一堆較小的在旁邊。而去看看那間茅屋時。可憐連人影兒都沒有一個了。

記者述這篇小說至此。已完全結束。諸君用這個為慮不拜口很試求究這諸君有識識從研究人的論問一問。民國六年十月間李想延做知事時。有沒有一鐵索連着幾個成群夜隊的婦女。細在縣署面前。苛政猛於虎。誰謂不信。

（附有正書券二元八角）

## 硯滴

某萬里指動中怒鑼一擊。大聲於斯時也。使能有目不見。有耳不聞。然後見聞可以自由矣。（騷）


# 上海慈惠醫院

## 王若儼醫生

院址 北戈都路（白克路轉角）

診治內外花柳皮膚眼耳鼻咽喉婦人小兒諸科

診察時間 每日下午一時起六時止 星期日十二時至三時止

# 潘瀾澤篆刻潤格

石章每字大洋三角 牙章每字三角 收件處上海望平街有正書局及棋盤街著易堂圖書印

樣請寄郵票一分

潘蘭史 吳倉碩 周景叔 狄楚青 鄧秋枚 黃賓虹 代啓

# 哈德門香烟

每包拾枝出售

請向烟店問購◎彼必勸君購此優美香烟一包◎以望下次惠顧◎因此香烟乃最精良之品◎彼固知君之必再來購買也

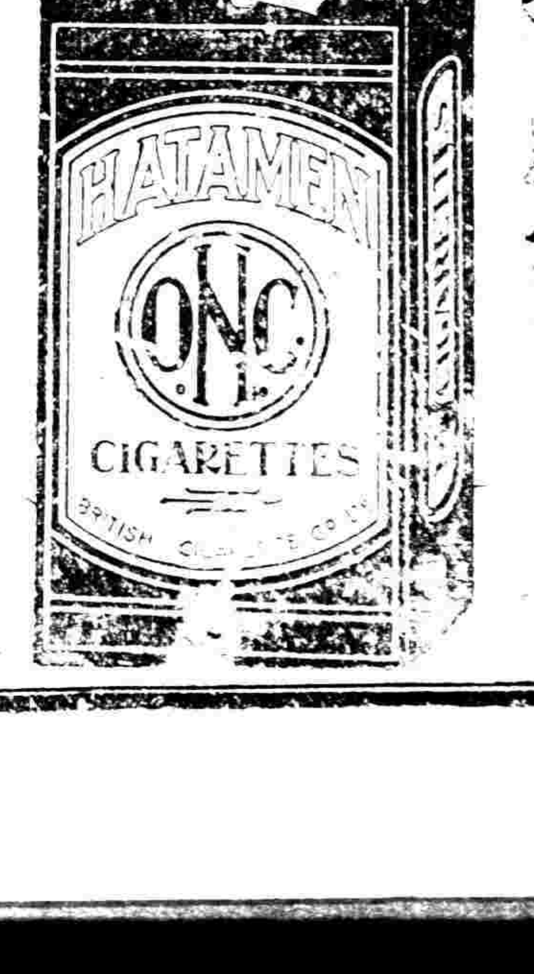


哈德門香烟乃最佳之品

駐華英美烟公司總理

有限英國公司

# 旁氏白玉霜

前到貨字樣

後到貨字樣

茲啓者敝行為增進營業將前後來貨瓶上所貼之中西字樣申明賜顧者祈注意為要

上海怡昌洋行謹啓

蘇州崇道女校招生 本社創設日夜打字專科已十餘年選備各種新式最通用打字機 （程度）高小科國民科有設幼稚園（考期）新舊一月九日及三月六日 （納費）每半年學膳二十四元 寄宿有間學而力不足者准可酌減 乙丑

上海慈惠醫院 王若儼醫生 專診治內外花柳皮膚眼耳鼻咽喉婦人小兒諸科 起六時止 星期日十二時止



# 醫學週刊 時報附錄

## 二十世紀生理學與藥物學上之新發明

### 食品中鈣素（Calcium）之效用（續）

（鄭幗京）

第二 鈣素必要之實驗

民興大學教授醫學博士羅安烏氏又從鈣素必要之實驗有如左述

除病的狀態以外他之對於鈣素之必要為旺盛其發育而於小兒及妊婦之最為實驗妊婦之於胎兒應供給自體之骨成分為主要由提取富有鈣素成分之食物先入自身之骨內再由血液的介紹運搬於胎兒妊娠之第三個月每日必須一乃至三瓦之鈣素以胎兒亦須此量之要求當哺乳期內由乳汁之介紹尚有供給鈣素之義務也

據倪愛倪拉依吉氏說良以產卵之雞每日供卵殼之構造而攝取多量炭酸鈣美國之民間尚傳言常產卵之雞每先食卵殼（按我國鄉人亦多有此經驗）其卵殼之以鈣素為主要成分尚不待言反之就一八四四年必拉亂氏之實驗雞之缺乏鈣素成分雖於產卵之時期亦只形成卵殼則鈣素之為內容物主要原素可想見矣

人體之骨以鈣素為原素前既述矣今若失部骨之鈣素成分為三乃至三％後日往往容易補充尚不至呈若何病的狀態但妊婦之食少鈣素成分之食物其供給胎兒成分依然盡其義務他人補充缺少必續發骨軟化症此常見之事實若此時期母體仍為哺乳於兒除本體骨之變化以外常呈齒牙之病狀而發生齒之缺損及脫落與為著明之現象也

合人體全身之骨系中鈣素總量為占九八％若姑去二％由他臟器如腦及白質腺臟器之存在仍得呈主要作用即後者得充補前者無若何之妨害而有娠妊則頗受障礙矣

據諸方研究者之業蹟所指我之主要食物其供日用者即肉馬鈴薯麵包等外含有鈣素量常為鮮少惟雞卵野菜類之果根則有多量蔬菜果實亦有同樣之多少鈣素者然人體除骨系以含有鈣素分之欲提取鈣素外其他方如肝腎乳腺唾液膵臟膽汁等亦以含同樣成分而欲極量之要求鈣素也人體之稀少鈣素為筋肉但心筋不然當較有多量鈣之存在亦既述於前矣

我之主要食物除以上含有鈣素外更因他種成分之含有必得一確實之結論今以常食之麵包分析實驗即澱粉質與蛋白質之結合小麥粉中平均約有一二．五％之水○．五％乃至一％灰分其灰分中主要者為鉀鈉鈣鐵之燐酸鹽及他之礦物質試與肉馬鈴薯麥酒等比較而以表列述之（數字為其瓦中含有之克量）

| | 麥粉 | 肉 | 馬鈴薯 | 麥酒 |
|---|---|---|---|---|
| 燐酸 | 二.九六 | 四.九二 | 一.六八 | 〇.九四 |
| 鉀 | 二.〇六 | 四.四四 | 六.〇一 | 一.一〇 |
| 鈉 | 〇.〇四 | 一.二〇 | 六.二九 | 〇.二八 |
| 鈣 | 〇.四五 | 〇.三〇 | 〇.二六 | 〇.〇八 |
| 鐵 | 〇.四四 | 〇.四一 | 〇.四九 | 〇.一八 |
| 酸化鐵 | 〇.〇二 | 〇.〇五 | 〇.一一 | 〇.〇二 |

按東方人常米飯較為少但保欲全身體之康健其提取鈣素當較歐美應切實注意況我國人之體質素弱豈不更宜注意之乎（未完）

### ● 鈣素之應用於各症及材料之選擇

（醫學士汪企張述）

鈣之為用於吾人身體上[illegible]實動物體中不可或缺之要素也近將[illegible]之效用透澈闡明當為社會所歡迎者[illegible]生理純粹即普通健全者皆當攝取鈣素以為維持身體之需乃為不病者言也茲予以下所述專對身體上或應需之鈣素量不足而病或全部所[illegible]鈣素而始可令愈專為已病者言也且大縣人[illegible]之品即頗繁多我儕更當選其鈣素之含有較多[illegible]他種之流弊較少者斯為合格況各種情狀不同[illegible]選擇此數要點我臨症家最當注意而[illegible]所經驗應用諸品以反對於各品之效果臚錄[illegible]有志者共究之

（一）鹽化鈣（[illegible] Pure）本品為白色潮解結晶[illegible]較為味鹹[illegible]製品為最上其次有日本製品[illegible]少則均[illegible]載胃內粘膜過劇方調[illegible]以和解之每日以三五瓦可溶於藥水與[illegible]不佳多服不宜有礙胃[illegible]已不甚應用往往以次亞燐酸鈣代之[illegible]之故本品現今[illegible]注射[illegible]如及氣管病並丹毒麻疹[illegible]得良好結果直可稱之為特效藥[illegible]之[illegible]各有不同且皮下均難吸作劇痛不得不在靜脈內注射其[illegible]有製品出售然帶寄價值均不便利且[illegible]亦頗不易故予主張以原料自製[illegible]如急性[illegible]大非易易其注意點計有數端一蒸[illegible]須現製[illegible]濾過務必再三

（甲）[illegible]氣管枝喘息[illegible]特效藥[illegible]是古此兩字不[illegible]喘[illegible]等均屬[illegible]除根患本病者[illegible]則弊害叢生大有[illegible]用者將應用各[illegible]現浮遊物故純粹[illegible]

南京省立第一醫院院長吳濟時先生

厚鈣溶液日一次注射[illegible]報告甚[illegible]濃溶予初時期[illegible]注射第[illegible]日用[illegible]下[illegible]初行一[illegible]後連用[illegible]病根此予[illegible]時不見特效[illegible]

（乙）慢性氣管枝[illegible]無性命關係[illegible]或不能行動或[illegible]



勢轉甚或以祛痰止咳等劑雜投亦終歸無效本病以患在氣管生痰其多結滯不咯胸膈鬱緊若止咳則咯痰愈難苦楚尤甚故第一宜消其炎症使痰少生則病勢已去其半矣先以一％鹽化鈣十cc在靜脈內注射第二日用十五cc第三日用二十cc第四日用二十cc第五日用二十cc第六日用二十cc第七日用四％二十cc第八日後每日用五％二十cc注射少則四五十次多則七八十次可永遠斷根惟其間對於刺戟性之烟酒酸辣等物宜禁忌

（丙）淋毒性睪丸炎（Orchitis gonorrhoeca）本症由淋濁徵生物延染至睪丸突然紅腫脹痛陰囊下垂如拳雖無生命直接關係而痛苦不堪根本醫治在盡殺淋菌庶無後患然殺滅淋菌大非易事今日對於淋濁尚乏特效藥為我儕最感痛苦之處惟對於淋毒性睪丸炎使之消炎退腫則不得不推五％鹽化鈣液靜脈注射為巨擘較之注射Vaccin phylaeogen等奏效神速確實予對於本症常取互助法即一方每日用五％鹽化鈣十五cc在靜脈內注射其尿道淋菌甚者每三日注射Gonorrheae phylaeogen一次惟鹽化鈣注射三四次則腫痛全消有一二次已奏效者而局部則常以三％醋酸鉛液掩包睪丸用帶提舉則其效更速（未完）

## 臨牀實驗

### 大腿骨骨折之史氏療法

（鄭懷淵）

骨折療法之種類已如各書所載固無待鄙人贅述惟鄙人於敝院外科中特應用史氏療法（Steinmann's Nagelex tension）其結果極為佳良蓋此法可無須副木繃帶及牽引繃帶等且絕少化膿之顧慮術後並無意外之疼痛即或偶遇化骨發生遲滯症狀至後期[illegible]

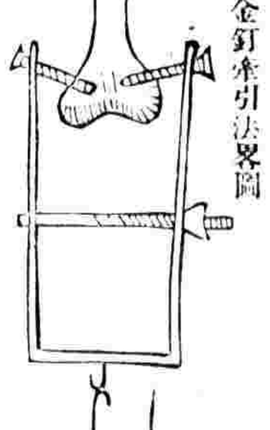

史氏金釘牽引法略圖

[illegible]皆置於[illegible]骨折性鈍創等[illegible]約經過六週後[illegible]除去每日於患[illegible]得良好之結果[illegible]及複雜骨折等

實驗例 男患某 年三十歲 大腿骨下三分之一完全骨折[illegible]前耳

### 破傷風有興味之一例

（鄭懷淵）

患者年[illegible]十四歲於前月[illegible]割已時負傷甚[illegible]安穩無事不意[illegible]積性破傷風樣[illegible]張腹部硬如石[illegible]困難當用破傷[illegible]瓦抱水『吾羅[illegible]』[illegible]又一瓦[illegible]一日數回灌腸并命之絕對安靜[illegible]十日間抽大有轉機四週後竟獲全愈

## 家庭之醫

### 肺氣腫

（王若儼）

肺臟含容氣過度而異常擴張者名曰肺氣腫其一時發作後即消散者名曰急性肺氣腫其擴張持久不能復歸於健康狀態者名曰慢性肺氣腫即真肺氣腫是也肺臟發生肺氣腫之後肺胞膨脹各胞之間壁或消失或發育不良肺臟之毛細血管亦減少不能通過大量之血液以攝取酸素而發生呼吸障礙其結果致起右心之肥大[illegible]之所以呼吸者欲攝取空氣中之酸素放出血液中之炭酸因其攝取酸素放出炭酸之道路在毛細管與肺胞之間酸素入肺胞之內即透過毛細管壁而與血液中之血色素化合或吸收之[illegible]之內今毛細管減少則所攝取之酸素不足以維持身體之需要而增加呼吸之數多血液之所以能入肺[illegible]者皆為右心之力今入肺之血因毛細管之欠缺而減少其量故不得不增加其收縮力也）

原因 本病發於壯年者為多男子亦多於女子其原因職業之關係吸入塵埃發生慢性氣管枝炎者或肺受強壓如吹喇叭吹玻璃或挑重担戰子等是也疾病中誘發本症者則多為喘息及百日咳之二種[illegible]鼻腔狹窄亦往往發此（未完）

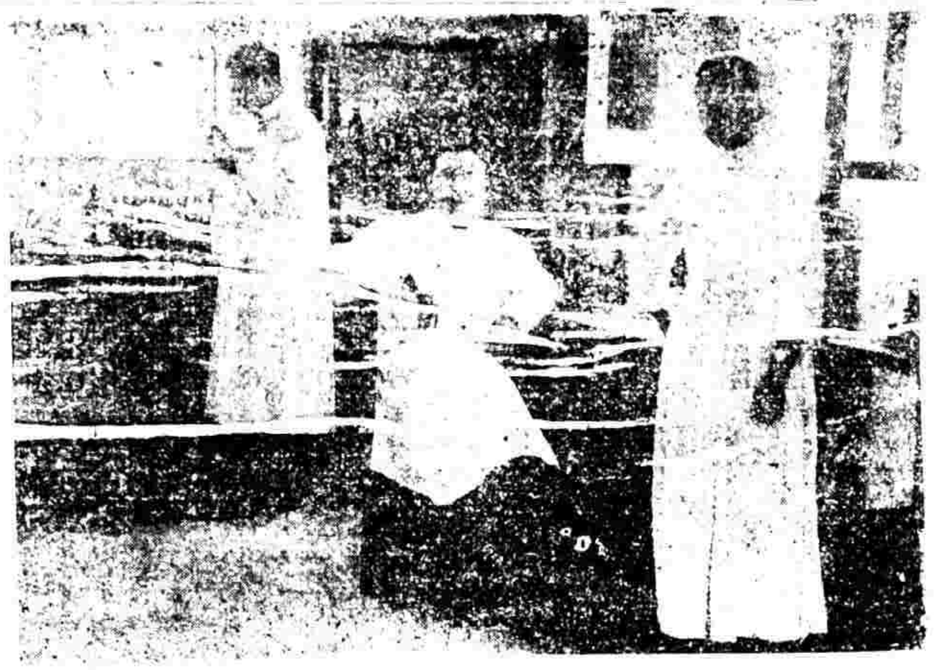

南京省立第一醫院細菌檢驗室

南京省立第一醫院養病室

蘇州崇道女校招生
上海慈惠醫院 王若儀醫生



# 人造自來血

# 實驗

和平甘美 添精益髓
男婦老幼 四時咸宜

一 扳眶試驗 凡血虧之人眼眶之紅色必然過淡扳開下眼皮看明其濃淡若何服自來血數日後再爲扳視則立見紅色加濃

一 提物試驗 先用力提舉重物其能舉重若干服自來血七日後再將前提之原物加重二三磅仍用力提舉之其能增健力幾何

一 磅體試驗 先將身體磅見若干重量服自來血七日後再如前法磅之其身體之重量較前增加磅數幾何則肥胖立見

一 行路試驗 平時能行路若干里足力始覺疲乏服自來血七日後再從前走之路行之至足力疲乏之時爲止必能較前多走若干里

# 五洲藥房（特設配藥部）營業概要

本藥房 原料藥材醫療器械化學用具照相材料化粧香品 專門藥劑師
便利病家起見
專配內外各科西醫方劑 來方隨到隨配迅速
常備有衛生指南 各藥名目
上海五洲大藥房謹啓

# 華昌貿易公司

本公司在英政府註册設立紐約多歷年所與英美各大廠家訂立專銷合同以輸入各種機器匹頭五金紙張電料油漆顏料藥品等兼爲本國各大公司代銷代運各種土貨如礦物絲茶蛋類油類等志在開發華人直接海外之貿易以挽回利權屏除積障故取費低廉價公道以勉副光顧諸君之雅意焉如蒙委托無任歡迎

營業要項
進口 機器匹頭 五金紙張 電料油漆 顏料藥品
出口 礦物蛋類 絲茶油類

分公司或經理處
加拿大 阿根廷 巴西 智利 新齊蘭 意大利
澳洲 倫敦 巴黎 漢口 長沙 天津 九江

本公司之特色
（一）本公司爲華人所經營買賣均直接各國廠家可免隔閡之弊
（二）定例只取佣金不賺貨價 價額愈多則佣金愈減
（三）在美特設調查部研究運銷華美各貨之方法
（四）機器特請美國工程司白恩斯君 Mr. Thomas Burns 駐滬專辦

地址上海江西路口寗波路九號
電話號碼中央四四六一
英電掛號 Walchang
華電掛號七〇〇六

# 小說

| | | |
|---|---|---|
| ●舊小說 | | |
| 原本紅樓夢 | 念冊 | 三元六角 |
| 原本聊齋誌異 | 八冊 | 一元八角 |
| 砭真記傳奇 | 一冊 | 二角 |
| ●新小說 | | |
| 遂谷神妃 | 一冊 | 三角 |
| 土裏罪人 | 一冊 | 四角 |
| 未來之上海 | 一冊 | 三角 |
| 火裏罪人 | 二冊 | 八角 |
| 比德臨陣筆記 | 一冊 | 一角 |
| 孽海花 | 二冊 | 一元 |
| 臬歟 | 一冊 | 三角 |
| 空谷蘭 | 二冊 | 七角 |
| 清網 | 二冊 | 六角 |
| 梅花落 | 二冊 | 六角 |
| 胠遼之王 | 一冊 | 四角 |
| 大寶窟王 | 一冊 | 四角 |
| 九十三年 | 二冊 | 六角 |
| 霜刃碧血記 | 一冊 | 四角 |
| 福爾摩斯再生案 | 四冊 | 一元四角 |
| 紅淚 | 一冊 | 三角五分 |
| 滑稽時報 | 四冊 | 每冊二角五分 |
| 結核菌物語 | 一冊 | 二角 |
| 小本大俠錦帔客傳 | 一冊 | 一角六分 |
| 小本鏡台寫影 | 一冊 | 一角四分 |
| 小本六號室 | 一冊 | 一角二分 |
| 小本黑衣娘 | 一冊 | 一角四分 |
| 小本荳蔻葩 | 二冊 | 四角 |
| 小本悲劇祖國 | 一冊 | 二角 |

有正書局發行



# 有正書局 專售

## 歷代碑帖 中國名畫 屏聯堂幅

另印目錄 函索即寄

# 專門治咳醫生 唐拾義良藥

農商部註册專利 內務部化驗立案

◉ 久咳丸
◉ 哮喘丸

注意 總發行所上海三馬路石路口 唐拾義父子大藥房

# 無敵牌防弊新章

▲附無敵牌牙粉定價表

注●意

家庭工業社總社

# 最著名之香烟

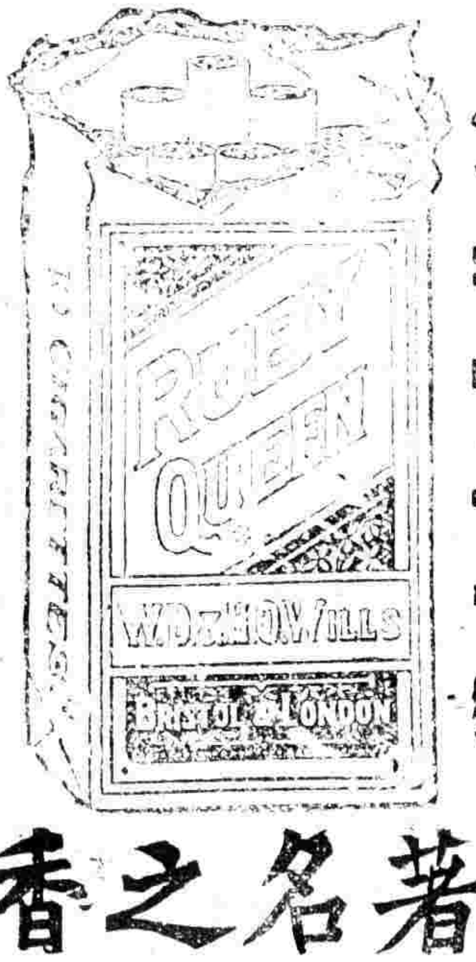


最著名之香烟

最著名之香烟

最著名之香烟

上海永泰和烟行廣告